ÖRÜMCEK ADAM

157

KDV DAHİL
8000 LİRA

SÜPER YAYIN

B YAYINLARI

ÖRÜMCEK ADAM

157 Türkiye'de yayın hakkı BİLKA-Bilim-Kültür Araştırma ve Yayıncılık Limited ŞTİ.ne aittir. (B yayınları)

BİLKA, Bilim-Kültür-Araştırma ve Yayıncılık Ltd. Şti. adına sahibi ve Sorumlu Yönetmeni

SAMET KÖÇYİĞİT

AYDA BİR YAYINLANIR

Yönetim adresi: Cankurtaran
Kutlugün Sok. No. 25 Kat 1
Sultanahmet-İstanbul

Tel: 517 65 82 -

İç baskı : Paşahan Matbaası
Kapak baskı : Binay Matbaacılık Tanıtım A.Ş.
Kapak film : Kombi Grafik

Yayınlanan - çizgi roman yazı ve fotoğrafların he hakkı BİLKA, Bilim - Kültür - Araştırma ve Yayıncılık Limited Şti.ne aittir.

YETER ARTIK

KLIK

SÜPRİZ!

SAHNEVİ YENİDEN YAZMALARI GEREKİYORMUŞ ONUN İÇİN BENİ EVE ERKEN GÖNDERDİLER "BEN DE GÜNÜMÜ SEVGİLİ KOCAMLA GEÇİRİRİM" DEDİM.

ŞU PALTOMU ASAYIM

... SONRA YANINDAYIM.

BAZEN DİYORUM ŞU ARTİSTLİK İŞİNİ BIRAKSAM DA HEP BÖYLE YANINDA OLABİLSEM. SARMAŞ DOLAŞ..

PETER?

ÜZGÜN GÖRÜNÜYORSUN.

PETER... BİRŞEYLER SÖYLE. BU BİR ŞAKA İSE... HİÇ HOŞ..

TINK-A-TINK

BU KUTU DA NESİ?

NE YAPIYORSUN O...

TINK-A-TINK-A-TINK-TINK

POP!
...KU-TUYLA?
YAKALADIM SENİ!

LİZ..?

BEN... İYİ-
YİM.

HAYIR DEĞİLSİN. HARRİ YÜZÜNDEN BERBAT BİR DURUMDA...
ANNE?

NE VAR? NİYE AĞLIYORSUN.

BİRŞEY YOK NORMAN, ANNEN İYİ. MARK AMCANLA BİRLİKTE...

NORMAN?
HAYATIM?
NEREDEN BULDUN ONU?

ODAMDA BULDUM. UYKUMDAN UYANINCA-

YANLIŞ BİRŞEY Mİ YAPTIM? NİYE BAĞIRIYORSUNUZ BANA?

HAYIR NORMİ... YANLIŞ BİR ŞEY YAPMADIN.

ONU HEMEN BİZE VER..

AMCANA

YAKALADIM SİZİ.

BUNU SANA MAV YENGEN Mİ VERDİ?

SOKAKTA HARRİ İLE KARŞILAŞMIŞ. ÇOK NAZİKTİ DİYOR. ŞEHİR DIŞINA ÇIKACAĞINI VE BU PAKETİ BANA İLETMESİNİ İSTEMİŞ.

AÇINCA NE OLDUĞUNU GÖRDÜM.

BU KADARI DA FAZLA. AKBABA'DAN SONRA DAHA YENİ KENDİMİZE GELİYORDUK...

... ŞİMDİDE HARRİ.

İNANAMIYORUM.

HAYIR. HARRİ DEĞİL.

MAVİ...

...YEŞİL...

...CİN!

PE-TER!!!

MARY JANE. NE VAR?

NE... OOO.

BUNU SEN KOYMADIN ORAYA... DEĞİL Mİ?

HAYIR.

DEMEK Kİ BU RAYA GELDİ. EVİMİZDE...

YERE YAT!

İYİ Kİ ÖRÜMCEK HİSLERİM ZAMANINDA HABER VERDİ.

BAK PETER...

...İÇİNE KAĞIT DOLDURMUŞ.

BU ADAM BENİMLE OYUN OYNUYOR.

YENGEME SÜPRİZ KUTU VERİYOR. YATAĞIMIZIN ÜZERİNE PATLAYAN ÖRÜMCEK ADAM KOYUYOR. EVET. SONUNDA MESAJI ALDIM.

PETER... EĞER BURAYA GELDİYSE... YA YUKARIDAKİLER. LİZ VE KÜÇÜK NORMAN

HARRİ ONLARA ZARAR VERMEZ DEĞİL Mİ? KARISINA, OĞLUNA?

HARRİ ONLARA ZARAR VERMEZ...

AMA YEŞİL CİN'İN NE YAPACAĞI BELLİ OLMAZ.

BİZE VERİLEN YEDEK ANAHTARLA BÖYLE İÇERİ DALMAMIZ SENCE DOĞRU MU?

KİMSELER YOK... BİR TERSLİK YOK GİBİ GÖRÜNÜYOR.

BURADAYDI. BUNU HİSSEDİYORUM.

PETER PARKER BÖCEĞİ

YAKALADIM SENİ!

DEMEK SONUNDA UYANDIN, SEVGİLİ ENİŞTEM...

...KIYMETLİ KARIM...

...VE HAYATIMDAN ÇOK SEVDİĞİM OĞLUM.

MERAK ETMEYİN... GAZIN ETKİSİ BİRAZDAN GEÇER. HİÇBİR ŞEYİNİZ KALMAZ.

EVİME DÖNDÜĞÜM İÇİN ÇOK MUTLUYUM.

BARDAĞIMI HEPİNİZE KALDIRIYORUM, MARK, LİZ VE NORMAN.

AİLEMİZE...

"OSBORN"-LARA!

BİZİ BUNCA YILDIR BİR ARADA TUTAN GÜVEN VE SEVGİ BAĞLARININ...

...DEVAM ETMESİ DİLEĞİYLE.

SONSUZA DEK! NE KADAR LEZZETLİYMİŞ.

KİMSE BENİM KADAR ŞANSLI DEĞİLDİR.

NİYE KAŞLARINI ÇATTIN NORMİ? KOSTÜM YÜZÜNDEN Mİ? KORKMA YAVRUM.

BEN SENİN BABANIM.

SANA DÖNECEĞİMİ SÖYLEMİŞTİM.

BABA DÖNDÜ. BEN SEN VE ANNEN... ÇOK MUTLU OLACAĞIZ.

BUNDAN SONRA MUTLU OLACAĞIZ. ÇOK MUTLU!

BABA DÖNDÜ... BABA DÖNDÜ.

BİZİMLE DANS ET LİZ. ANNE BABA VE ÇOCUK. SEVGİ DANSI.

LİZ? HAYATIM

BİLİYORMUSUN NORMİ?

NEYİ?

ANNEN BİRAZ ENDİŞELENİYOR. AMA BUNA HİÇ GEREK YOK. DEĞİL Mİ?

EVET... ÖYLE.

ELBETTE.

LİZ HAYATIM. KORKACAK BİR ŞEY YOK. TEKRAR BİRARADAYIZ. HERŞEY ESKİSİNDEN İYİ OLACAK. SÖZ VERİYORUM.

YAKLAŞMA BANA. SEN HARRİ DEĞİLSİN..!

BEN EVE GİTMEK İSTİYORUM.

LÜTFEN... BIRAK BENİ.. EVE..

..GİDEYİM.

AMA HAYATIM... SEN EVİNDESİN.

AİT..

.. OLDU..

..ZUN..

..YERDE.

ŞİMDİ GEL MASAYA OTUR HAYATIM. BİRŞEYLER YİYELİM VE SANA HERŞEYİ ANLATAYIM.

BENCE HEMEN ANLATSAN HİÇ FENA OLMAZ HARRİ.

LİZ'İN SENİ NASIL MERAK ETTİĞİNİ BİLİYORMUSUN ? HEPİMİZ NE KADAR ÜZÜLDÜK.

BAK... HER NE OLDUYSA... SENİ BU NOKTAYA GETİREN HER NE İSE ... BIRAK...

..YARDIM EDELİM.

FWOOOM!

"BU NOKTAYA GETİREN" Mİ?

SEN BANA DELİ Mİ DİYORSUN?

KUCAĞINDA OĞLUN VARKEN BANA BOMBA FIRLATAN SENSİN.

SEN SÖYLE.

UFAK BİR PATLAYICI. AMA SUNU BİL MARK. EĞER İSTESEYDİM SEVGİLİ ENİŞTEMİ HEMEN ÖLDÜRÜRDÜM.

SANMIYORUM HARRİ. MOLTEN-MEN O KADAR KOLAY DEVRİLMEZ. YOKSA...

..SÜPER GÜCÜM OLDUĞUNU UNUTTUN MU?

ÖĞRENMEN GEREKEN ÇOK ŞEY VAR MARK...

..BUNLARI BİR AN ÖNCE ÖĞRENMELİSİN.

SPAWN

DERS BİR! BEN ARTIK DAHA ÖNCEKİ ADAM DEĞİLİM.

NE SEN, NE ÖRÜMCEK ADAM... BİR DAHA BENİ ASLA İNCİTEMEYECEK.

DERS İKİ: BİZ BİR AİLEYİZ. BİZ OSBORN'LARIZ. VE OSBORNLAR BİRBİRİNE BAĞLIDIR.

ONUN İÇİN BİZİ BÖLMEYE ÇALIŞMA MARK... KARIMI VE OĞLUMU BENDEN AYIRMAYA ÇALIŞMA. EĞER YAPARSAN SENİ ÖLDÜRÜRÜM. BENİ DUYUYOR MUSUN?

SENİ ÖLDÜRÜRÜM.

HİÇ HOŞUMA GİTMİYOR..

YANİ YEŞİL CİN DİĞERLERİ GİBİ SÜPER GÜÇLÜ BİR HAİN OLMANIN YANI SIRA.. BENİM EN İYİ DOSTUM.

BUNCA YIL ÖRÜMCEK ADAMI OLARAK NELER YAŞADIM.. AMA HARRİ İLE OLAN DURUM GİBİ KÖTÜSÜNÜ YAŞAMADIM.

VEYA ÖYLEYDİ.

BABASI NORMAN OSBORN'UN, YANİ GERÇEK YEŞİL CİN'İN HAYALİ HARRİ'Yİ HİÇ RAHAT BIRAKMIYORDU.

NORMAN GİBİ MANYAK BİR BABAYA SAHİP OLMAK HARRİ İÇİN ZATEN ZOR BİR DENEYDİ. BİR DE GWEN'İN ÖLÜMÜNDEN BABASININ SORUMLU OLMASI BARDAĞI TAŞIRAN SON DAMLA OLDU.

BELKİ DE SON DAMLA BENDİM: NE DE OLSA NORMAN OSBORN ÖRÜMCEK ADAMI ÖLDÜRMEYE ÇALIŞIRKEN ÖLDÜ.

BABASININ EN BÜYÜK DÜŞMANININ, EN İYİ DOSTU OLDUĞUNU ÖĞRENMEK HARRİ İÇİN KOLAY OLMADI...

SENELERCE HERŞEYİ YERLİ YERİNE KOYMAYA ÇALIŞTI. BABASI... GWEN VE BENİM HAKKIMDAKİ HİSLERİNİ DENGELEMEYE ÇALIŞTI.

BU DENGEYİ SAĞLAMAYA ÇALIŞIRKEN BİR YERESİNDE İPİN UCUNU KAÇIRDI... VE KENDİ YEŞİL CİN KİMLİĞİNE BÜRÜNDÜ. AMA HER SEFERİNDE GERİYE DÖNÜŞÜ BAŞARDI. AMA KENDİ ŞAHSİ DENEYİMLERİMDEN DE ÖĞRENDİĞİM KADARIYLA BU ACI KOLAY KOLAY KAYBOLMUYOR.

ÖYLEYSE NİYE HARRİ YİNE DENGEYİ KAYBEDİP YEŞİL CİN OLARAK BAZI SUÇLARDAN BENİ SORUMLU TUTMAK İSTEYİNCE BU KADAR ÇOK ŞAŞIRDIM..?

NİYE KAÇMASINA İZİN VERDİM ?

ONUNLA KARŞILAŞTIĞIM ZAMAN NE YAPACAĞIMDAN HALA EMİN DEĞİLİM.

AMA ONUNLA KARŞILAŞACAĞIM..

UMARIM HEPİMİZ İÇİN UYGUN BİR ÇIKIŞ YOLU...

...BULABİLİRİM.

BAK SAKIN YANLIŞ ANLAMA MARY JANE

...AMA NEDEN GELDİN?

NEDEN Mİ GELDİM?

ÇÜNKÜ PETER'İN ÖRÜMCEK ADAM OLDUĞUNU BİLEN BİR MANYAK DOLAŞIYOR ETRAFTA. BİZ DE SENİNLE KALMANIN İYİ OLACAĞINI DÜŞÜNDÜK. NE OLUR NE OLMAZ.

SANA TELEFONDA SÖYLEDİĞİM GİBİ MAY YENGE. SENİNLE BİRAZ OTURUP SOHBET ETMEK İSTEDİM.

VE GECENİN ONBİRİNDE KALKIP BURAYA GELDİN..?

MAY APTAL DEĞİL: NE KADAR SİNİRLİ OLDUĞUMUN FARKINDA. AMA NE DİYEBİLİRİM Kİ.

BANA GERÇEĞİ SÖYLE HAYATIM. PETER'LE KAVGA MI ETTİN?

BİNGO!

ŞEY... ONUN GİBİ BİR ŞEY. BİRDEN SİNİRLENDİM VE KAPIYI VURUP ÇIKTIM.

EVET.. YALAN SÖYLEMEKTEN BAŞKA ÇAREM YOK.

AMA... KAPIDAN ÇIKINCA NEREYE GİDECEĞİMİ BİLEMEDİM.

VE BANA GELDİN. ÇOK DUYGULANDIM.

BİLİYOR MUSUN İLK ZAMANLARDA BİZ DE TARTIŞIRDIK. GEÇER BUNLAR.

ÇİÇEKLER ÇOK HOŞ DEĞİL MİŞ?

WİLLİ'DEN Mİ?

HAYIR. TATLI ÇOCUKTAN. ÜZERİNDEKİ NOTTA PAKEDİ PETER'E VERDİĞİM İÇİN TEŞEKKÜR. ETTİĞİ YAZILIYDI.

NOT MU? KİM?

PETER'İN ARKADAŞI HARRY.

NE TATLI ŞEY DEĞİL Mİ?

BELKİ BOŞUNA ENDİŞELENİYORUZ, YEŞİL CİN PETER'İN PEŞİNDE.

BAK NORMİ, MARK AMCAN İYİ.

EMİN MİSİN?

ELBETTE. BU KÜÇÜK BİR OYUNDU.

DEĞİL Mİ MARK AMCA?

EVET. TABİİ. KÜÇÜK BİR OYUNDU.

TABİİ Kİ. ŞİMDİ NEDEN MASAYA OTURUP YEMEK YEMİYORUZ. BÜTÜN GÜN SİZE YEMEK PİŞİRDİM.

NE YİYİYORUZ?

SENİN İÇİN EN SEVDİĞİN YEMEKLERİ PİŞİRDİM.

SPAGETTİ VE KÖFTE Mİ?

NEREDEN BİLDİN?

RAHAT MISIN, MARK AMCA?

EVET.

LİZ? GEL HAYATIM. YEMEĞİMİZ SOĞUMASIN.

LİZ?

NORMİ... ANNENİ MASAYA ÇAĞIRSANA. BELKİ SEN ÇAĞIRINCA GELİR.

ANNE, LÜTFEN GEL YANIMA OTUR.

ÇOK GÜZEL. BÜTÜN AİLE MASA BAŞINDA. AMA ANNENİN MORALİ BOZUK.

SANIRIM. NEDENİNİ BİLİYORUM.

SENİ MASKE RAHATSIZ EDİYOR DEĞİL Mİ?

AMA ALTINDA KOCAN VAR.

EVET ANNE. KORKMA. BU BABAM... SADECE BALOYA GİDER GİBİ GİYİNMİŞ. SENCE KOMİK DEĞİL Mİ ANNE?

HAYIR TATLIM, KOMİK DEĞİL.

HAKLISIN LİZ, HİÇ KOMİK DEĞİL. HATTA ÇOK ÜZÜCÜ DEĞİL Mİ? BÜTÜN BU BAŞIMIZA GELENLER...

AMA YEMİN EDİYORUM... BU OSBORN'LAR İÇİN YENİ BİR BAŞLANGIÇ OLACAK. BİR DAHA ÜZÜNTÜ YOK. ACI YOK.

ÖRÜMCEK ADAM İLE SON KARŞILAŞMAMDAN SONRA O KADAR ÇOK ŞEY OLDU Kİ... GEÇMİŞ... BENİ ÖYLESİNE RAHATSIZ ETTİ Kİ... SANKİ BEYNİM ÇATLAYACAKTI.

VE SONUNDA DOĞRU YOLU GÖREBİLDİM. KAFAMDA HER ŞEYİ RAYINA OTURTTUM. BABAM HAKLIYDI. YEŞİL CİN'İN YOLU... GÜÇÜN YOLU... EN DOĞRUSU. MASKEYİ TAKMAK.

...DAHA BÜYÜK BİRİ OLMAK... ANLAMSIZ HAYATI OLAN ZAYIF İNSANLARIN ÇOK ÜSTÜNDE BİRİ.

AMA BABAMIN HATASI, AİLESİNİ İHMAL ETMESİYDİ.

YEŞİL CİN OLMAKTAN BANA AYIRACAK...

...ZAMAN BULAMIYORDU.

AMA BEN AYNI HATAYI YAPMAYACAĞIM.

EVET... CİN OLACAĞIM. AMA SİZE YEMİN EDİYORUM..

...BU YEŞİL CİN SEVDİKLERİNİ İNCİTMEYECEK.

LİZ... SEN VE NORMAN... BENİM CANLARIMSINIZ. SİZE ZARAR VEREMEM. VE SEN MARK. SEN BENİM KARDEŞİM GİBİSİN. SENİN GÜCÜNLÜ DE HESABA KATARSAK... BİRLİKTE NELER BAŞARABİLİRİZ KİMBİLİR. NE SÖYLEDİĞİMİ ANLIYOR MUSUN?

BU SEFER BİRLİKTE OLACAĞIZ. OSBORN EFSANESİ SADECE BANA DEĞİL... HEPİMİZE AİT!

HEPİMİZE!

BUAD-
DA.

TAHMİN ET. MELİYDİM.

ESKİ AİLE KONAKLARI. HARRİ'NİN BÜYÜDÜĞÜ EV. VE HARRİ NİN İLK KRİZLERİNİ YAŞADIĞI YER. HARRİ VELİZ...

...BİR SÜRE BURADA YAŞAMAYI DENEDİLER. AMA ESKİ ANILAR HARRİ'Yİ BİR TÜRLÜ RAHAT BIRAKMADI. MANHATTAN'DAKİ EVLERİNE TAŞINMAK ZORUNDA KALDILAR.

SANIRIM ANILAR PEŞİNİ BIRAKMADI.

VE ONU BU EVE ÇEKTİ.

NEREDESİN HARRİ. ÇOK YAKINDASIN. HİSSEDİYORUM BUNU.

BURADA

KEŞKE HER ŞEY ESKİSİ GİBİ OLSA. HARRİ YİNE MUTLU OLSA. YİNE ESKİSİ GİBİ DOST OLSAK.

ÖRÜMCEK HİSLERİM...

ACABA HARRİ GERÇEKTE HİÇ MUTLU OLDU MU? HER ZAMAN İÇİNİ KEMİREN BİRŞEY VARDI.

PATLAMA YA HAZIR BOMBA...

...GİBİ.

YAKALADIM SENİ.

RATATATATATATA

YOO... HARRI...

YAKALADIM! YAKALADIM!

RATAT

TATAT

BENİ YAKALAMADIN.

RRRRRIPP

YAKALADIM! YAKALADIM!

KROKKK

VE ASLA YAKALAYAMAYACAKSIN.

DAHA BAŞKA NE ÇIKACAK KARŞIMA ?

HAYDİ HARRİ. YETTİ BU OYUNLAR ARTIK.

ÇIK ORTAYA !

LÜTFEN !

GÖSTER KENDİNİ.

BURAYA GELME CESARETİNİ GÖSTERDİN HA ?

EVİME GİRDİN... AİLEMİN YANINA.

SENİN HİÇ TERBİYEN YOK MU ?

SON ZAMANLARDA YAPTIKLARINI DÜŞÜNÜRSEK BUNU SANA SORMALIYIZ.

LÜTFEN... BENİ GÖRDÜĞÜNE ŞAŞIRMIŞ GİBİ DAVRANMA HARRİ. BENİ BEKLİYORDUN. ÖYLE DEĞİL Mİ ?

YOKSA TABANCA ÇEKEN CİN EVİN AKSESUARIY MIYDI ?

BİR GÜVENLİK ÖNLEMİ. BİR SÜRÜ DÜŞMANIM VAR. SENDE ONLARDAN BİRİSİN. GÜÇLÜ İNSANLAR HER ZAMAN HAZIRLIKLI OLMALILAR.

NEYSE... ARTIK BURADASIN, YAPABİLECEĞİM BİR ŞEY YOK.

EN İYİSİ İÇERİ GEL VE OTUR. SENİNLE BİRAZ KONUŞMALIYIZ.

ÖNCE... BURAYI NASIL BULDUN ?

BENİ GERÇEKTEN BEKLEYEMİYORDU. İYİ. ELİMDEKİ AVANTAJI İYİ KULLANMALI.
BU DA BENİM SIRRIM OLSUN.
SIRLAR TEHLİKELİDİR ÖRÜMCEK ADAM. GÖLGELERİN ARKASINA SAKLANAN FARELER GİBİ...
EN BEKLEMEDİĞİN BİR ZAMANDA ORTAYA ÇIKIVERİRLER. VE SİZİ YİYİP BİTİRİRLER. HER NEYSE, LÜTFEN OTUR.
BİZİM ŞEREF KONUĞUMUZ OLACAKSIN.
OTURMAK MI? LİZ VE NORMAN BURADAYKEN ONA SALDIRAMAM YA. ZATEN YAPMAK İSTEDİĞİMİ DE SANMIYORUM.
BU İŞİ NASIL HALLEDECEĞİMİ BİLEMİYORUM.
HAYDİ BUYRUN. BÜTÜN GÜN UĞRAŞTIM. SOĞURSA...
...BİRŞEYE BENZEMEZ.
ŞURASI MUHAKKAK Kİ GEÇEN SEFERKİNDEN DAHA DELİ.
DUYMADINIZ MI?
YİYİN... DEDİM!
TIPKI BABASI GİBİ; SESİNDE AYNI ÖFKE, AYNI ÇILGINLIK.
AMA SANIRIM KARISININ VE OĞLUNUN YANINDA FAZLA SAPITMAZ.
HİÇ DEĞİLSE RAXTON VAR. O DA BENİMLE AYNI SAFTA.
O DA HARRİ'NİN İNCİNMESİNİ, LİZ VE NORMAN'IN TEHLİKEDE OLMASINI İSTEMİYOR.
ŞİMDİ NE OLACAK?
SANIRIM YİYECEĞİZ.
VE BEKLEYECEĞİZ.

ASLINDA BURADA OLMAN İYİ OLDU ÖRÜMCEK ADAM.

BİZİ... OSBORNLARI MUTLU VE BİRLİK İÇİNDE GÖRMENİ İSTİYORUM. BUNDAN HOŞLANMIYORSUN, DEĞİL Mİ?

NEDEN HOŞLANMAYAYIM.

ÇÜNKÜ SENELERDİR BİZİ KOVALIYORSUN... RAHATSIZ EDİYORSUN, AİLEMİ MAHFETMEK... BİZİ BİRBİRİMİZE DÜŞÜRMEK İÇİN ELİNDEN GELENİ YAPTIN.

BU DOĞRU DEĞİL, HARRİ... BUNU BİLİYORSUN.

BENCE DOĞRU.

BEN PSİKOLOJİDEN ANLARIM. BAHSE GİRERİM AİLEN SENİ KÜÇÜK YAŞTA TERK ETMİŞTİR. BELKİDE SENİ İSTEMEYEN AKRABALARIN ELİNE TESLİM ETTİLER.

OSBORNLARDAN HEP NEFRET ETTİN ÇÜNKÜ BİZ SENİN ASLA SAHİP OLMADIKLARINA SAHİ BİZ. DOĞRU DEĞİL Mİ?

BENİ TANIMIYORSUN. HAKKIMDA HİÇBİR ŞEY BİLMİYORSUN.

OO... TANIYORUM. EN AZ KENDİM KADAR.

MESELE BU MUYDU? BAXTON VE DİĞERLERİNE PETER PARKER'İN...

"... ÖRÜMCEK ADAM OLDUĞUNU MU AÇIKLAYACAK..?

ETRAFINA BAK ÖRÜMCEK ADAM. OSBORN'LARIN NE KADAR GÜÇLÜ BİR AİLE OLDUĞUNU GÖRÜYOR MUSUN?

BABAMIN HAYAT BOYU UĞRAŞARAK MEYDANA GETİRDİĞİ HERŞEYİ YOK ETME ÇABALARININ BOŞA GİTTİĞİNİ...

"... GÖRÜYORSUN DEĞİL Mİ?

YETER HARRİ!

KARIN ORADA SİNİR KRİZİ GEÇİRMEK ÜZEREYKEN MUTLU AİLE NUTUKLARIYLA KAFA ŞİŞİRİYORSUN. OĞLUNU NE KADAR ÜZDÜĞÜNÜN FARKINDA DEĞİL MİSİN.

RAXTON, HAYIR!

BUNUN OLMASINI HİÇ İSTEMİYORDUM. SALDIRIYA UĞRAYINCA HARRİ KONTROLÜNÜ KAYBEDEBİLİR.

LİZ VE NORMAN ZARAR GÖREBİLİRLER.

SEN HASTASIN VE DURDURULMALISIN.

EĞER DURDURMAK İÇİN ÜZERİNE ATLARSAM HARRİ DAHA KÖTÜ...

...OLABİLİR. AMA KARIŞMAZSAM...

İYİ Kİ ÖRÜMCEĞİN BANA VERDİĞİ ELEKTRONİK İZLEME ALETİNİ ÇALIŞTIRMIŞIM. O BURADAYKEN...

FIZZZKK

(SEN HA?

ÖNCE BURAYA SEN Mİ ÇAĞIRDIN. SENİ REZİL. ONUNLA BİRLİK OLDUN...

AİLEYE İHANET ETTİN!

BUNU TAHMİN ETMELİYDİM. SEN OSBORN KANINDAN DEĞİLSİN!

HARRİ NASIL DA VURUYOR. BU KADAR GÜÇLÜ OLMAMASI GEREKİYORDU...

DAHA ÖNCE BU KADAR DEĞİLDİ.

KRAKKKK

YETER HARRİ!

BU İŞİ BİTİRMELİYİZ.

GÜÇLÜ OLMALIYIM.

BU GECE.

NE KADAR KORKTUĞUNU BELLİ ETMEMELİYİM.

GİDİYORUZ HARRİ. BENİMLE GELİYORSUN. SENİN YARDIMA İHTİYACIN VAR.

EĞER YARIMI AÇIKLARSA... BANA NE SEVDİKLERİME OLACAKLARI DÜŞÜNMEK İSTEMİYORUM.

BENİM YARDIMA İHTİYACIM YOK!

SIZZZZ

KRAK!!

TIPKI BABASI GİBİ ÇILGIN VE VAHŞİ MASUMLAR İKİ AŞ ARASINDA.

EĞER LİZ VE NORMAN'A BİR ŞEY OLURSA... GWEN'E OLDUĞU GİBİ. BİR DAHA KENDİMİ ASLA AFFEDEMEM.

AMA ONU NASIL DURDURACAĞIM. AİLESİNİN ÖNÜNDE Mİ? YOKSA EN İYİ ARKADAŞIMI POLİSE TESLİM EDEREK Mİ?

EVET HARRİ.

YARDIMA İHTİYACIN VAR.

BELKİ ONU DURDURMAMA...

...GEREK KALMAYACAK. BELKİ O DURDURACAK.

HAYATIM... BABANIN SANA NASIL KÖTÜ DAVRANDIĞINI VE BU YÜZDEN NE KADAR ACI ÇEKTİĞİNİ BİLİYORUM. ÖRÜMCEK ADAM HAKLI. BABANIN SANA YAPTIKLARINI...

...SENİN DE OĞLUNA YAPMANA İZİN VERMEYECEĞİM.

BENİM DELİ OLDUĞUMU DÜŞÜNÜYORSUNUZ DEĞİL Mİ? BABAMDAN VE BENDEN NEFRET EDİYORSUNUZ DEĞİL Mİ LİZ? HA?

EVET, HAYIR. AMAN TANRIM.. SENİN İYİLEŞTİĞİNİ GÖRMEK İSTİYORUM. BEN HARRİ'Mİ İSTİYORUM!

EVET. NORMAN. BENİM TATLI OĞLUM. SENCE BABAN DELİ Mİ?

SENİ BANA KARŞI KİM ÇEVİRDİ. ADİ ABİN Mİ? ÖRÜMCEK ADAM MI, KİM?

CEVAP VER!

HARRİ LÜTFEN. BENİM İÇİN OLMAZSA.. NORMAN İÇİN...

SEN DELİ DEĞİLSİN BABA.

SENİ SEVİYORUM.

AFERİN OĞLUM.

TABİİ YA.. APTAL ANNEN NE BİLECEK.

O GERÇEK OSBORN DEĞİL Kİ. DAMARLARINDA OSBORN KANI DOLAŞMIYOR.

O BİZDEN BİRİ DEĞİL!

HARRİ. SANA YALVARIYORUM... AİLENİ DÜŞÜN. DURDUR BU SAÇMALIĞI. İŞLERİ DAHA DA BERBAT ETME.

AMACININ NE OLDUĞUNU BİLİYORUM.

ÖRÜMCEK HİSLERİM...

OĞLUMU ELİMDEN ALMAK İSTİYORSUN.

YOO... HAYIR...!

ARKAMDAN BİR ŞEY GELİYOR.

YALANCI. LİZ'İ BANA KARŞI KIŞKIRTTIN... ŞİMDİ DE OĞLUNUN KALBİNİ ZEHİRLİYORSUN.

UTANMIYOR MUSUN. YETMEDİ Mİ?

EĞİLİRSEM. HARRİ VEYA NORMAN İNİNEBİLİR...

"...GWEN STACY'Yİ ÖLDÜRDÜM...

"...SONRA DA BABAMI?"

HAYIR. ÖYLE OLMADI.

DOĞRUSU BU İŞİ İYİ BİLİYOR... BENİ GAFİL AVLAMAYI BAŞARDI.

O ZAMAN BÖYLE OLMALIYDI. O KANLI OKUN UCUNDA BABAM DEĞİL SEN OLMALIYDIN.

SEN ANNENİN YANINA GİT NORMAN.

PEKİ BABA.

NE YAZIK Kİ JETİMİN SİVRİ UCU YOK.

AMA BU HİÇ ÖNEMLİ DEĞİL.

SENİ ELLERİMLE ÖLDÜRMEYİ TERCİH EDERİM.

WHAK!

GERİ ZEKALI. BABAMI ÖLDÜRÜNCE KURTULACAĞINI SANDIN. AMA BEN HALA YAŞIYORUM.

ONUN HAYATI VASİYETİ... BENİM DAMARLARIMDA DOLAŞIYOR.

SPIKE

ANLIYOR MUSUN APTAL? ONU BULDUM. BABAM ÖLDÜĞÜNDEN BERİ HERKESİN PEŞİNDE OLDUĞU...

SSSLLLAX

GÜÇ ARTIRMA FORMÜLÜNÜ BULDUM. HEMDE BU EVDE.

WHUNN

ONCA YIL KENDİMİ ÇARESİZ HİSSETTİKTEN SONRA... ARTIK HERKESTEN ÜSTÜNÜM. SENİ EZECEK GÜCÜM VAR ARTIK. ARTIK SONUNDA...

GERÇEK YEŞİL CİN OLDUM.

HAYIR, OLMADIN.

BAM!

SEN ZAVALLI..., HASTA BİR ADAMSIN

KENDİNE VE SEVDİKLERİNE ZARAR VERİYORSUN.

KRAAK!

HALA ANLAMIYORSUN. BENİM HALA O ZAYIF KORKAK YARATIK OLDUĞUMU SANIYORSUN. ŞUNU ANLAMALISIN DOSTUM. BUNCA YILDIR TANIDIĞIN HARRİ OSBORN YOK OLDU. ÖLDÜ ARTIK O.

ARTIK YEŞİL CİN VAR.

THOOOM!

KROOOM!
KRAAAKK!
CHUKK
SENİ ÇOK İYİ TANIYORUM. İÇİNİ VE DIŞINI. SEN BENİM ÖNCEKİ HALİMDEN DE ZAYIFSIN. HEP ENDİŞE İÇİNDESİN. BAŞKALARINI DÜŞÜNMEKTEN... İŞİNİ YAPAMAZSIN.
YAPACAĞIN YANLIŞ BİR HAREKETİN ZAVALLI MASUM İNSANLARA ACI ÇEKTİRMESİNDEN KORKARSIN. HEM DE ÖLESİYE.
BENİ İNCİTMEK İSTEMİYORSUN... AMA KÖTÜ YEŞİL CİNİN SEVDİĞİN İNSANLARA ZARAR VERMESİNİ DE İSTEMİYORSUN.

BU YÜZDEN BİRŞEYLER YAPACAĞINA ÖYLECE DURUP BEKLİYORSUN.

ZAVALLI BİRİ İÇİN.

ZAVALLI BİR ÖLÜM.

HAYIR.

HAYATIMI SENDEN KORKARAK GEÇİREMEM.

BUNU BANA YAPMANA İZİN VEREMEM... NE AİLENE... NE SEVDİKLERİNE.

BENİ DUYUYOR-MUSUN!

AR...

TIK...

YETER!

KOOOO

DEVAM ET HARRİ... GİT DÜNYAYA BENİ ANLAT. DAMIN TEPESİNE ÇIK BAĞIR.

TANRI BİLİYOR YA...

...BEN DAHA NELERLE UĞRAŞTIM.

AĞ IP ONU BİR SÜRE TUTAR.

PEKİ ŞİMDİ NE YAPACAĞIZ?

YUKARI ÇIK VE POLİS ÇAĞIR.

POLİS Mİ? HAYIR BUNU YAPAMAM. ONU SEVİYORUM.

YAPMALISIN..

..ÇÜNKÜ ONU SEVİYORSUN.

RAXTON?

HA? NE?

İYİ MİSİN?

EVET İYİYİM. BENİ BÖYLE ZIMBALAMASINA NASIL İZİN VERDİM?

BELKİ DOĞUŞMAK İSTEMEDİĞİN İÇİN.

BELKİ.

KENDİN YÜRÜYEBİLİR MİSİN?

SANIRIM. PEKİ YA LİZ VE NORMAN?

LİZ YUKARI ÇIKTI. BEN NORMAN'I...

...ALIRIM.

YETKİLİLERİN DEDİĞİNE GÖRE BU ZIRHLI ARABA HULK'U BİLE ZAPTEDEBİLİR-MİŞ. SANIRIM BU SORUN ÇIKARMAZ—

SORUN MU? BOŞ-VERSENİZE. AMA GİT-MEDEN ÖNCE BİRKAÇ ŞEY SÖYLEMEK İSTİ-YORUM.

ARABA-YA BİN VE ÇENENİ KA-PAT, OS-BORN.

BIRAKIN KONUŞ-SUN

DEVAM ET. SENDEN KORKMU-YORUM.

ÖYLE Mİ? GÖRE-CEĞİZ.

BAYLAR BAYAN-LAR... SİZE ÇOK ÖNEMLİ BİR AÇIK-LAMADA BULU-NACAĞIM.

BEN BU MASKENİN AR-KASINDA KİM OLDUĞUNU

BİLİYO-RUM.

ÖRÜMCEK ADAMIN KİM OL-DUĞUNU BİLİYO-RUM VE DÜNYAYA BUNU AÇIKLAYACA-ĞIM.

AMA DAHA DE... GİL.

HAHAHAHA

CHUD

KAPILAR BÜYÜK BİR GÜRÜLTÜYLE KAPANDI.

SOKAKTAKİLER DAĞILDI.

AMA NE-DENSE...

...YEŞİL CİN'İN KAHKAHALARI...HALA...

YANKILANI...

...YORDU.

BU MACERANIN SONU

BUNU HOŞGÖREMEM

KORKUNÇ... RUHSUZ BİR YÜZ... SONRA O GÜLÜŞ.

BEN BUNDA KOMİK BİR ŞEY GÖREMİYORUM. YA SİZ BAY OSBORN?

BANA HARRİ DEYİN LÜTFEN.

MADEM Kİ RUHUMUN DERİNLİKLERİNE İNECEKSİNİZ DR. KAFKA, BİRBİRİMİZE DAHA YAKIN OLMAMIZDA YARAR VAR.

SORUMU CEVAPLAMADIN.

BUNDA KOMİK BİR TARAF GÖRÜYOR MUYUM?

DOĞRUSUNU İSTERSENİZ DOKTOR...

FELAKET BİR ŞEY.

BU GECE SİS ÇOK FAZLA..

MASKELERİN GÜCÜNÜ ANLIYORUM. ÖZGÜRLÜK.

BİR MASKENİN ARKASINA SAKLANIP... ZAYIFLIĞIMIZI DÜNYADAN SAKLAMAK.

VE OLAMADIĞIMIZ HERŞEYİ OLMAK.

ANNELERİMİZİN, BABALARIMIZIN, KARILARIMIZIN VE DOSTLARIMIZIN BİZE ASLA OLAMAZSINIZ DEDİĞİ GİBİ OLMAK.

AMA MASKELERİN DE SORUNLARI VAR.

KARANLIK, NEFES ALMASI ZOR VE BİRAZ KORKUNÇ.

VE ÇOK YALNIZ.

ÇOK YALNIZ HİSSEDİYORSUN KENDİNİ...

... DEĞİL...

...Mİ?

O BENİM!

O BENİM!

ONU BA-
NA VER!

SSRAAKKK

VER

O...

NU...

TUDTUDTUDTUDTUD

...BANA!

RAKKK

İYİ

BEN SİSİ
SEVERİM.

KAFKA... HIRSIZ... CADI. O MASKEYİ VER YOKSA SENİ ÖLDÜRÜRÜM.

BENİ DUYUYOR MUSUN?

SENİ ÖLDÜRECEĞİM!

HAYIR, DIŞARI ÇIKIN!

HERŞEYİ MAHFEDECEKSİNİZ.

BENCE MAHFOLDU BİLE.

BIRAK BENİ. NE YAPTIĞINIZI BİLMİYORSUNUZ.

BİLMEZMİYİZ.

HAYATINI KURTARIYORUZ.

SENİ ÖLDÜRECEĞİM!

ONUN BÖYLE REAKSİYON GÖSTERECEĞİNİ BİLMEDİĞİMİ Mİ SANIYORSUNUZ?

SADECE SİZİ KORUMAYA ÇALIŞIYORUZ... BAYAN.

O CAMDAN İÇERİ GİRMESİNE İMKAN YOK. ŞİMDİ BIRAK BENİ DE...

SAKİN OLUN, DOKTOR...

...ONLAR GÖREVİNİ YAPIYOR.

HARRİ'NİN GÜCÜNÜ BİLMİYORUZ. BELKİ DE O CAMDAN GEÇEBİLİR.

DAHA ÖNCE KİMSEYİ ÖLDÜRMEDİ... AMA SEVGİLİ TERAPİSTİMİZİN ÖLMESİNİ İSTEMEYİZ.

BAK ÖRÜMCEK ADAM... OSBORN'U BURAYA GETİRMESİ İÇİN POLİSİ İKNA EDEN SENSİN.

PEKİ AMA HER "BÖ" DEYİŞİNDE POLİSLERİN MÜDAHALESİNE UĞRARSAM ONA NASIL MÜDAHALE EDER SORUNUNUN DERİNLİĞİNE NASIL İNERİM...?

İNMEYECEKSİN. OSBORN'U BURADAN GÖTÜRÜYORUZ. ŞU ANDAN İTİBAREN BU İŞİN DIŞINDASIN.

NE?

NEDEN?

VERMİN'E YARDIM OLAYINI TIP DERGİLERİ FAZLA BÜYÜTTÜ. POLİSE SORARSAN BURNUNU AİT OLMAYAN YERLERE SOKUYORSUN.

VERMİN BURDAN KAÇTIĞINDA BİR SÜRÜ İNSAN ÖLDÜ... BİR DAHA BÖYLE BİR ŞEYİN OLMASINA İZİN VEREMEYİZ.

BUNA HAKKINIZ YOK.

HER HAKKIMIZ VAR. BULDUĞUMUZ HER DELİL OSBORN'UN YEŞİL CİN OLDUĞUNU KANITLIYOR.

BU DEMEKTİR Kİ BİR SÜRÜ SUÇTAN YARGILANACAK. ARTIK GİTMELİYİM BAYAN.

BİR DELİYİ DELİLİĞE TIKACAĞIM.

BUNU YAPAMAZLAR. ONU HAPSE ATAMAZLAR. ONUN YARDIMA İHTİYACI VAR.

PETER.

"PETER PETER, HERKESE YETER."

BU İŞTE BİRAZ ŞAHSİ GİBİ DAVRANIYORSUN GİBİ, NEDEN...

KAFİYELİ SÖZLERE BAYILIRIM.

YA SİZ?

BÖYLECE GÖRÜNMEM. BELKİ DE BULAŞMAM.

"ÖRÜMCEK ADAM DUR!
"ÜZGÜNÜM DOKTOR GİTMELİYİM."

"SENİNLE KONUŞ-MAK İSTİYORUM. "PEK KONUŞACAK DURUMDA DEĞİLİM."

"AMA NE KADAR ÜZGÜN OLDUĞUNU GÖRÜYORUM."

"BEN Mİ ÜZGÜ-NÜM. YANILIYOR SUNUZ."

"İNANIN DOK-TOR."

"...ÜMURUMDA BİLE DEĞİL."

ŞU ANDA KİMSENİN DİKKATİNİ ÇEKMEK İSTEMİYORUM.

SADECE İŞİMİ YAPMAK VE PARAMI ALMAK İSTİYORUM.

BAŞIM YETERİNCE BELAYA GİRDİ.

BU ÜLKEYE CASUS OLARAK GELDİĞİMDEN BU YANA BAŞIM BELADAN KURTULMADI.

AMA ARTIK BİTTİ.

CİN'İN SİNYALİNİ ALDIM.

HEDEFİ DEVİRECEĞİM. BU İŞ BİTİNCE BÜTÜN HAYATIM DEĞİŞECEK.

BU GECE... RİNO PAYINI ALACAK.

TABİİ CİN BENİ ALDATMAZSA... PARA SÖZ VERİLEN YERDEYSE...

AMA ONDAN ŞÜPHE ETMEME GEREK YOK. PARA ONUN İÇİN HİÇ ÖNEMLİ DEĞİL.

KEEP OUT

POLICE

BANA SORARSAN ADAM DELİ. AMA BENİ İLGİLENDİRMEZ. BENİ KİRALAMAK İSTİYORSA KİRALAR. BENİ İLGİLENDİREN...

BU DA KİM?

HULK'A BENZİYOR.

HAYIR, HULK YEŞİLDİR.

BEN GRİ SANIYORDUM.

...EVE GİTMEK.

GRUPTAN AYRILIP TEK BAŞINA ÇALIŞMAYA KARAR VERDİĞİMDEN BERİ ARANAN BİRİYİM.

TEK BAŞINA ÇALIŞMAK DAHA İYİDİR DİYE DÜŞÜNDÜM.

HULK VEYA DEĞİL... NİYETİ İYİYE BENZEMİYOR.

HAPSE GİRMEDİĞİM VEYA ŞÜPERLERDEN DAYAK...

...YEMEDİĞİM ZAMANLAR GERÇEKTEN İYİ OLDU. AMA ARTIK BIKTIM. GİDİP AİLEMİ GÖRMEK İSTİYORUM.

AÇ SİRENİ. YAKALAYALIM ONU.

WHEEOOWHEEO

CİN'İN BANA VERECEĞİ PARA İLE AİLEMİ BURAYA GETİRECEĞİM. İYİ BİR HAYAT YAŞAYACAĞIZ.

HAPİS YOK. SÜPER KAHRAMAN YOK. BENİ YAKALAMAK İÇİN SEVDİKLERİME ZARAR VERECEKLER DİYE ENDİŞELENMEK YOK.

İYİ BİR HAYAT.

HİÇ BİR ŞEY...

HAYATTA TEK İSTEDİĞİM BU.

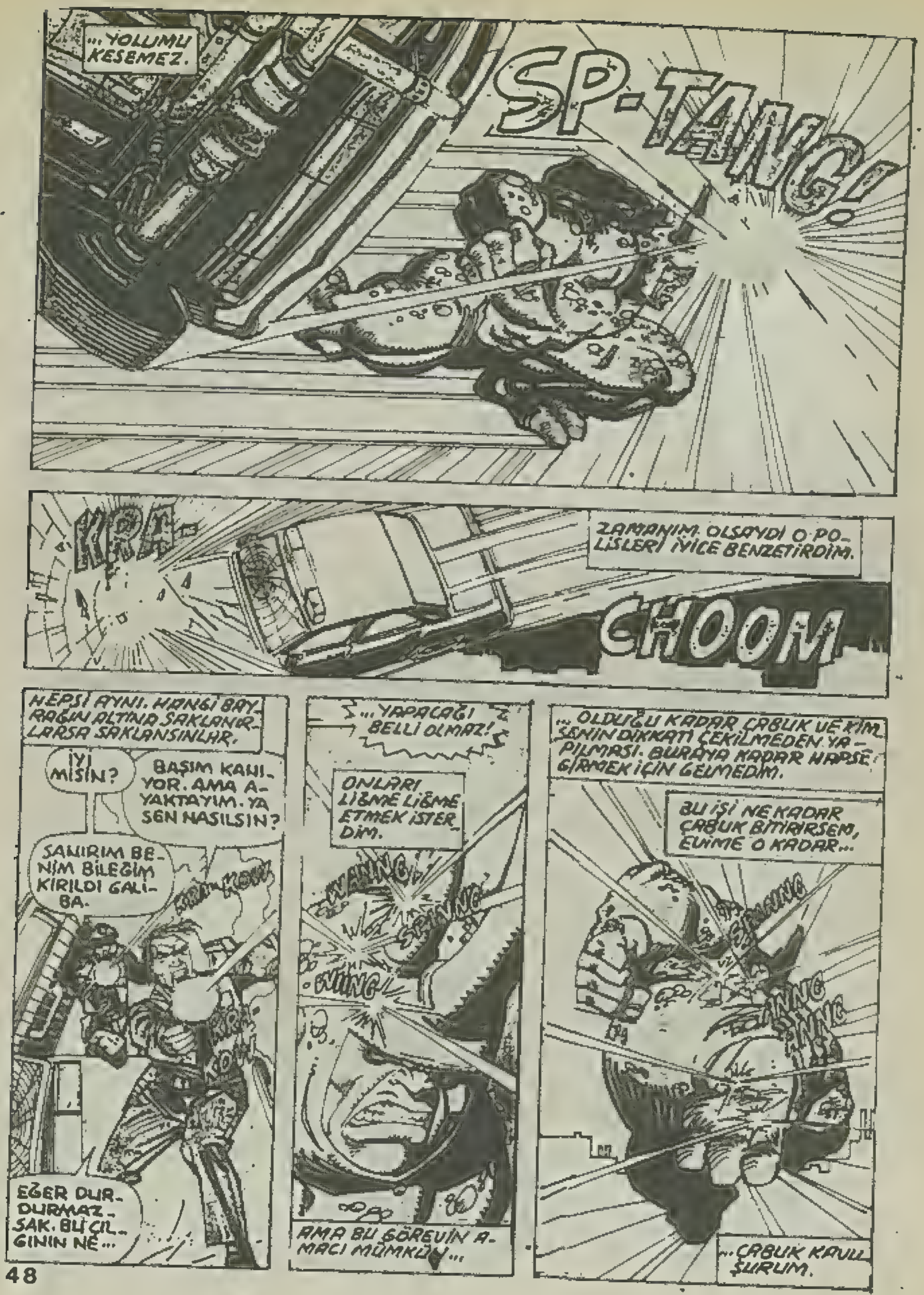
...YOLUMU KESEMEZ.
SP-TANG!
KRA-
ZAMANIM OLSAYDI O POLİSLERİ İYİCE BENZETİRDİM.
CHOOM
HEPSİ AYNI. HANGİ BAYRAĞIN ALTINA SAKLANIRLARSA SAKLANSINLAR.
İYİ MİSİN?
BAŞIM KANIYOR. AMA AYAKTAYIM. YA SEN NASILSIN?
SANIRIM BENİM BİLEĞİM KIRILDI GALİBA.
EĞER DURDURMAZSAK. BU ÇILGININ NE...
...YAPACAĞI BELLİ OLMAZ!
ONLARI LİĞME LİĞME ETMEK İSTERDİM.
AMA BU GÖREVİN AMACI MÜMKÜN...
...OLDUĞU KADAR ÇABUK VE KİMSENİN DİKKATİ ÇEKİLMEDEN YAPILMASI. BURAYA KADAR HAPSE GİRMEK İÇİN GELMEDİM.
BU İŞİ NE KADAR ÇABUK BİTİRİRSEM, EVİME O KADAR...
...ÇABUK KAVUŞURUM.

ONA MASAL KİTABINI ÜÇ KERE OKUDUM. SONUNDA YORULDU.

AZ SONRA UYUR.

İYİ Mİ?

SANIRIM. DEVAMLI NİYE BABASININ OKUMADIĞINI SORDU BANA. "BABAM BANA TAVŞAN MASALINI OKURDU. YARIN BABAM OKUSA OLMAZ MI?"

BU İŞTEN BİR ŞEY ANLAMIYOR DEĞİL Mİ?

HAYIR. DOĞRUSUNU İSTERSEN BEN DE ANLAMIYORUM. KORKUNÇ BİR GECEYDİ.

MARK... HARRİ'Yİ HAPSE ATMAZLAR DEĞİL Mİ? O HİÇ BİR ŞEY YAPMADI. KANUNLARA KARŞI GELMEDİ.

EĞER YANLIŞ BİRŞEY YAPAN VARSA... O DA ÖRÜMCEK ADAM. EVİMİZE İZİNSİZ GİRDİ. HARRİ'Yİ O DURUMA...

ÖRÜMCEK ADAM SADECE YARDIM ETMEK İSTEDİ. ONU SUÇLAMA.

YANİ BÜTÜN SUÇ KOCAM DA MI? HARRİ'NİN AKLI KARIŞIK.

O HASTA. VE HEPSİ O KORKUNÇ BABASI YÜZÜNDEN.

BABASI VE ÖRÜMCEK YÜZÜNDEN.

UZ... HAYATIM... HARRİ'NİN İYİ BİR İNSAN OLDUĞUNU BİLİYORUM.

BABASININ SUÇLARINI ONA YÜKLEYEMEZLER.

AMA HAKLISIN. O HASTA. YARDIMA İHTİYACI VAR.

MERAK ETME KARDEŞİM. AİLEMİZİ YENİDEN TOPARLAYACAĞIZ.

SAHİ Mİ?

ELBETTE. HARRİ'YE İYİ BİR AVUKAT BULUP, ONU TEDAVİ İÇİN TERAPİST KAFKA'YA GÖTÜRECEĞİZ.

HAYIR. ONA OLMAZ. ONUN ÖRÜMCEK İLE İLİŞKİSİ VAR. HARRİ'YE ZARAR VEREBİLİRLER.

LİZ, YANILIYORSUN.

O KADIN HARRİ'YE YAKLAŞAMAZ. DUYDUN MU? O KÖTÜ BİRİ.

TIPKI ÖRÜMCEK GİBİ.

AMA ÖRÜMCEK ADAM...

ARTIK ÖRÜMCEK ADAM'DAN SÖZETMEK İSTEMİYORUM. ONDAN NEFRET EDİYORUM.

NEFRET EDİYORUM!

UYUMAYA ÇALIŞMANIN BİR ANLAMI YOK. SİNİRLERİM ÇOK GERGİN.

HİÇ DEĞİLSE M.J. EMNİYETTE. ŞİMDİLİK. YARIN NE OLACAĞINI KİM BİLEBİLİR.

HARRİ TUTUKLUYKEN KİMSENİN HAYATI TEHLİKEDE DEĞİL...

...AMA YA BENİM..? SABAH OLUNCA HERKES PETER PARKER VE ÖRÜMCEK ADAM'IN AYNI KİŞİ OLDUĞUNU ÖĞRENEBİLİR.

SONRA NE OLACAK?

SANKİ NEREDEYSE BİRAZ DAHA BATAĞA SAPLANIYORUM. DİKİT EDEBİLECEĞİM...

...EN İYİ ŞEY, HARRİ'NİN BENİMLE OYNAMAYA DEVAM ETMESİ. "PETER PETER HERKESE YETER."

ÇOK KOMİKTİ HARRİ.

O BENİMLE OYNAYA DURSUN... SIRRIMI NE ZAMAN AÇIKLAYACAK DİYE BENİ MERAKTAN ÇILDIRTIRKEN...

...BEN DE BİR PLAN YAPABİLİRİM.

BU İŞTEN NASIL KURTULABİLECEĞİMİ BİLMİYORUM. BU KEZ HARRİ'NİN HAFIZASINI SİLME...

...OLANAĞIM YOK.

BU NE SİS... ÖNÜMÜ BİLE GÖREMİYORUM.

OOO...

ÖRÜM-CEK HİS-LERİM.

ANLAŞILDI. GECE-NİN YARISI..TENHA SOKAK.HERHALDE...

...SOYGUNCULAR?

YOO

RİNO..?

RİNO'NUN BURADA İŞİ NE... VE NİYE PETER PARKER'E SALDIRIYOR?

BU HARRY'NİN YA DA AKRABA-NIN İŞİ OLMALI.

RİCARDO FİSK İLE OLABİ-LİR.

ONU KİM GÖNDERDİYSE, BENİM REFLEKSLERİME VE ÇE-VİKLİĞİME SAHİP BİRİ ONA PA-BUÇ BIRAKACAK DEĞİL YA.

HARİKA YANLIŞ İŞ YAPTIM.

RİNO BİR DAHA BENİ BÖYLE YAPARKEN GÖRÜRSE...

...HARRİ'NİN SIRRIMI ELE VERMESİNE GEREK...

...KALMAYACAK. PANİK İÇİNDE OLDUĞUMU SANMALI.

THWAM

KRAM

YUMRUĞUNA KARŞI KOYAMADI NAR.

ŞİMDİ BEKLEYELİM BAKALIM NE YAPACAK.

KURBAN ROLÜ OYNAMAK KOLAY DEĞİL. AMA NE İSTEDİĞİNİ ÖĞRENENE KADAR...

...ROLÜME DEVAM ETMELİYİM.

LÜTFEN CANIMI YAKMA. PARA İSTİYORSAN...

YAPACAĞI NENİ PARKER!

ADIMI BİLİYOR MUSUN?

SENİN HAKKINDA HER ŞEYİ BİLİYORUM, PARKER.

BÜTÜN KÜÇÜK SIRLARINI.

YA-KINDA...

...HERKES ÖĞRENECEK.

SIRLARIMI MI? NE? NE DİYORSUN SEN? NE GİBİ SIR..

BANA APTAL NUMARASI YAPMA. BENİ GERZEK Mİ SANDIN?

KRUU

UNN

SIR FALAN KALMADI.

OYUN BİTTİ.

ARTIK SANA RAHAT YOK.

BENİ DUYDUN MU?

DUYDUN MU?

EVET, DUYDUM.

HAYIR.

KÖTÜ BİR ZAMAN SEÇTİN, RİNO.

SON ZAMANLARDA HAYATIMA GİREN KOSTÜMLÜ ÇILGINLAR...

...BANA DÜNYAYI DAR ETTİ.

AMA YETTİ ARTIK!!!

SHRA

KOOM

YETTİ!

NE SEN...

KRAM

...NE CİN...

KRAKOOM

...NE DE HİÇ KİMSE...

CHUNK

...BENİMLE O- YUN OYNAYA- MAYACAK.

OSBORN'UN TEHDİTLERİNDEN BIKTIM ARTIK.

HAYATIMI MAHVEDECEĞİNİZİ SANIYORSUNUZ.

SP-KOW!

AMA KANIMIN SON DAMLASINA KADAR SİZİNLE DÖĞÜŞECEĞİM.

KRAAKK

DİŞİMLE TIRNAĞIMLA MÜCADELE EDECEĞİM.

KRROOM

NE BANA.... NE DE SEVDİKLERİME ZARAR VEREMEYECEKSİNİZ.

HESABINIZI GÖRECEĞİM.

TOOM!

SİZİ ÖLDÜRECEĞİM!

DUR BİR DAKİKA ...DİNLE, BEN DÖĞÜŞMEK İSTEMİYORUM. EN AZINDAN BUGÜN.

BENİ İLGİLENDİREN O PARKER DENEN ÇOCUK.

BENİMLE İLGİLENMİYOR? SADECE PARKER İLE HA?

AMA SIRRIMI BİLDİĞİNİ SÖYLEMİŞTİ.

NE DİYORSUN SEN? DOĞRUYU SÖYLE RİNO. YOKSA DERİNİ SÖKERİM SENİN.

CİN... BANA PARA VERDİ PARKER'İ BİRAZ KORKUT DEDİ.

ONA BİR MESAJ VER DEDİ.

VE MESAJIN NE ANLAMA GELDİĞİNİ BİLMİYORSUN. PARKER'İN SIRRINI DA

BİLMİYORUM. UMURUMDA DA DEĞİL. BANA ACELE PARA LAZIMDI

PARAYI ALIP EVİME GİDECEKTİM.

YEMİN EDERİM SANA BULAŞMAK İSTEMİYORDUM. LÜTFEN... BANA İNANMALISIN.

O ÇOCUKLA BİR ALIP VEREMEDİĞİM YOK.

İNANIYORUM.

BUNU AİLEM İÇİN YAPTIM.

KOW!

THUD!

BİRAZ DA PETER PARKER'İN AİLESİNİ DÜŞÜNMELİYDİN.

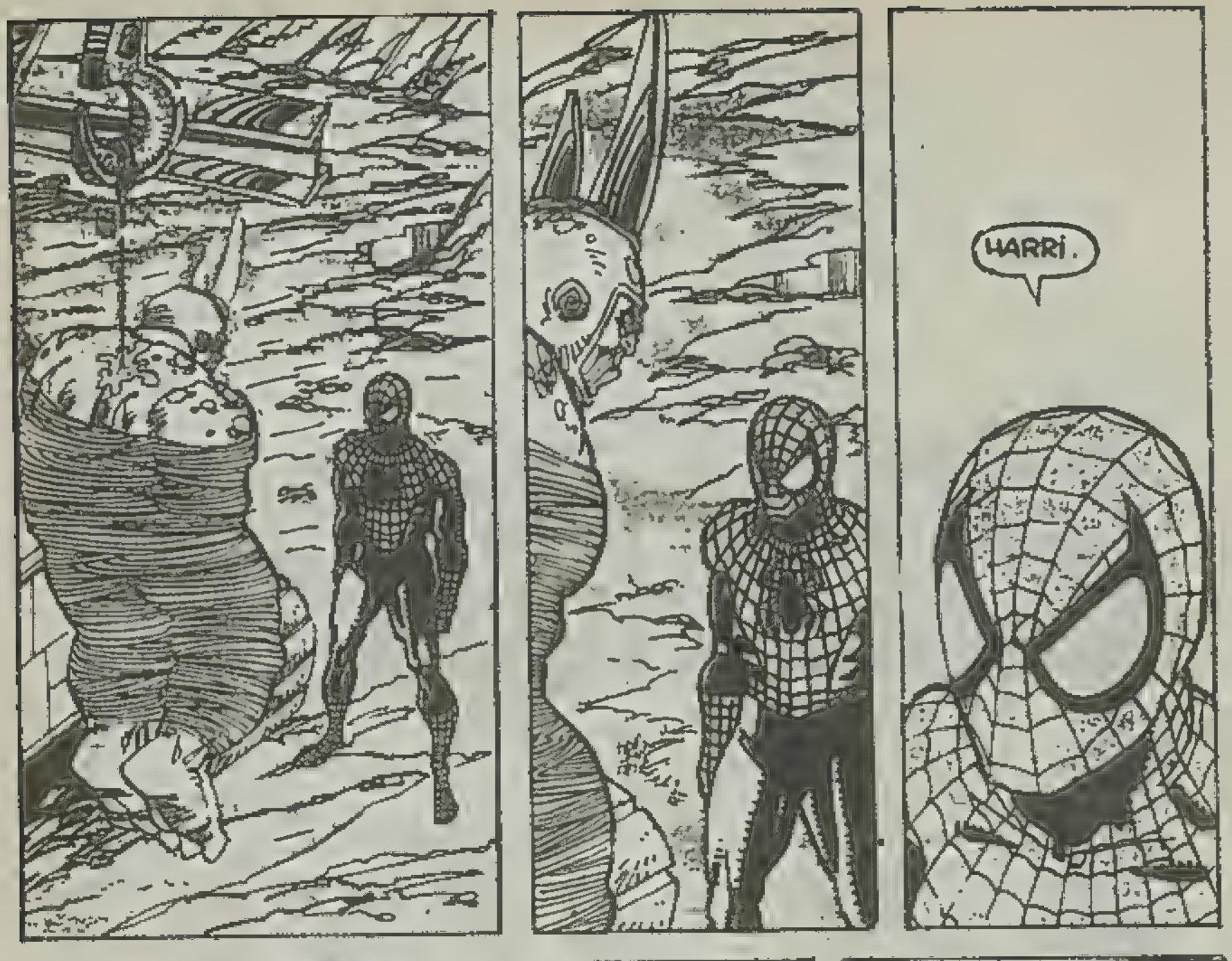

ŞİMDİLİK BU MACERANIN SONU

1001

MACERA

En güzel çizgi
roman dergisidir

15 günde bir çıkar

Yeşil Cin doğuşu

BİR OĞUL BABAYI NE KADAR REDDEDERSE ETSİN ONDAN BÜYÜK ÖLÇÜDE ETKİLENİR.

ÖRNEĞİN HARRİ OSBORN. HEP BABASININ İZİNDEN GİTMİŞTİ.

HARRİ DE BABASI GİBİ BAŞARILI BİR FABRİKATÖR DÜ. AYNI ZAMANDA İYİ BİR KİMYAGER VE İYİ BİR EŞTİ...

AMA NE YAZIK Kİ HARRİ BABASINI KARANLIK İŞLERİNDE DE İZLEMİŞ VE KENDİSİNİ BU BAĞLANTIDAN ASLA KURTARAMAMIŞTI

NORMAN OSBORN YANİ HARRİ'NİN BABASI YEŞİL CİN'Dİ...

HARRİ'NİN ANNESİ HARRİ DAHA ÇOK KÜÇÜKKEN ÖLMÜŞTÜ. ONU BABASI TEK BAŞINA YETİŞTİRMİŞTİ.

HARRİ BABASINI ÇOK SEVİYORDU VE ONU KENDİSİNE ÖRNEK ALMIŞTI. AMA NORMAN SOĞUK VE KALPSİZ BİRİYDİ. HARRİ YA GEREKEN İLGİYİ GÖSTERMEZDİ.

NORMAN'IN TEK DÜŞÜNCESİ PARA VE GÜÇTÜ...

ZEKÂ VE GÜCÜNÜ ARTIRMAK İÇİN BAZI DENEYLER YAPIYORDU...

AMA BİR GÜN ELİNDEKİ DENEY TÜPÜ PATLADI. İSTEDİĞİ GÜCÜ ELDE ETMİŞTİ AMA BEYNİ İÇİN AYNI ŞEY SÖYLENEMEZDİ. ÇILGIN BİR CANİ OLMUŞTU.

ÜZERİNE YEŞİL BİR KOSTÜM GİYEN NORMAN OSBORN YEŞİL CİN OLUP ÇIKMIŞTI.

İLK İŞİ ÖRÜMCEK ADAM'I YOK ETMEYE ÇALIŞMAK OLMUŞTU. ARALARINDAKİ SAVAŞ UZUN YILLAR SÜRMÜŞTÜ

TUHAF BİR TESADÜF ÖRÜMCEK ADAM'IN DİĞER KİŞİLİĞİ OLAN PETER PARKER YEŞİL CİN'İN OĞLU HARRY'NİN EN İYİ ARKADAŞIYDI.

AMA BU ARKADAŞLIK HARRY'Yİ KURTARMAYA YETMEYECEKTİ.

RUHSAL DURUMU PEK İYİ OLMAYAN HARRY İLACA BAŞLAMIŞTI.

OYSA İLAÇLAR ONU DAHA DA BETER YAPMIŞTI.

YEŞİL CİN, ÖRÜMCEK ADAM'IN KIZ ARKADAŞI GWEN STACY'Yİ ÖLDÜRÜNCE ARALARINDAKİ SAVAŞ DAHA DA ALEVLENDİ.

ÖRÜMCEK KIZI KURTARAMAYINCA, TÜM ÖFKESİYLE YEŞİL CİN'E DÖNDÜ...

FAKAT SONUNDA YEŞİL CİN KENDİ SİLAHIYLA ÖLDÜ...

ÖRÜMCEK ADAMIN BUNDA HİÇ BİR SUÇU YOKTU.

FAKAT KORKUNÇ BİR TESADÜF ESERİ, HARRY BABASININ ÖLÜMÜNE TANIK OLDU. BU ŞOK AKLINI İYİCE KARIŞTIRMIŞTI. BABASININ KOSTÜMÜNÜ ALDI...

-VE YENİ YEŞİL CİN DOĞDU...

HARRY ÖRÜMCEK ADAM İLE SAVAŞACAK GÜÇTE DEĞİLDİ. SONUNDA YENİLDİ.

HARRİ PSİKOLOJİK TEDAVİ GÖRMEYE BAŞLADI.. BART HAMİLTON ADINDAKİ DOKTOR..

-- ONUN SIRLARIYLA RAZLAŞMAYA İLGİLENİYORDU.

BÖYLECE HAMİLTON ÜÇÜNCÜ YEŞİL CİN OLDU. HARRİ HAMİLTON'U DURDURMAK İÇİN YENİDEN YEŞİL CİN OLDU..

DÖNÜŞ SIRASINDA HAMİLTON ÖLMÜŞ AMA HARRİ HAFIZASINI KAYBETMİŞTİ ...

YEŞİL CİN'İ KAFASINDAN ATINCA HARRİ MUTLU BİR HAYAT SÜRMEYE BAŞLADI.

AMA YEŞİL CİN'İN GÖLGESİNDEN TAMAMEN KAÇMASINA İMKAN YOKTU.

YEŞİL CİN İLE İLGİLİ SIRLAR MOB CİN'İN ELİNE GEÇTİ VE HARRİ'Yİ RAHATSIZ ETMEYE BAŞLADI.

DAHA SONRA İKİNCİ MOB CİN AİLESİNİ TEHDİT EDİNCE HARRİ SAVAŞMAYA KARAR VERDİ.

UZUN ZAMANDIR BİLİNÇALTINDAKİ GİZLİ OLAN ANILAR SU YÜZÜNE ÇIKTI VE İNTİKAM AMACIYLA TEKRAR YEŞİL KOSTÜMÜNÜ GİYDİ.

VE MUCİZEVİ BİR ŞEKİLDE MOB CİN'İ YENDİ. ONDAN SONRA HARRİ TEKRAR...

-- NORMAL BİR HAYAT YAŞAMAYA BAŞLADI...

YEŞİL CİN'İN ANILARI ONU ZAMAN ZAMAN DEPRESYONA SOKUYORDU...

ACABA HARRİ BU UĞURSUZ KADERDEN TAMAMEN KURTULABİLECEK MİYDİ? YOKSA BABASININ KANUNSUZ İŞLERİNİN KURBANI OLMAYA DEVAM MI EDECEKTİ...

BU MACERANIN SONU

Durun! Ateş etmeyin!..

KENEDİ HAVAALANINA KALİFORNİYA'DAN GELEN UÇAKTAN FOTO MUHABİRİ PETER PARKER İNMİŞTİ. YANINDA DA GÜZEL BİR SARIŞINI GETİRMİŞTİ...

NEVYORK'A DÖNMEK NE GÜZEL ŞEY. LOS ANGELES BANA GÖRE BİR ŞEHİR DEĞİL.

GAZETE BENİ PETER PARKER OLARAK GÖREVE GÖNDERDİ, BENSE BRÜMCEK ADAMLIK YAPTIM.

İŞTE!.. ESRARENGİZ ALAYCI KUŞ!.

Mega Macera

ŞİMDİ EVDE BİR BANYO YAPIP UYUKUYA ---

HEY! DİKKAT ET!

DİKKATSİZ ŞEYLER! NEVYORK'U BUNLAR BOZUYOR!

YOO! ÖRÜMCEK HİSLERİM BANDO ÇALMAYA BAŞLADI. DEMEK Kİ BUNLAR TEHLİKELİ ADAMLAR.

BEN ONLARA BAKINCAYA KADAR ELBİSELERİM ŞU ÇALILIKTA DURSUN --

ANA GİRİŞ

BUNLAR ÖRÜMCEKLE KARŞILAŞMAYI BEKLEMİYORLARDIR.

O ANDA ALANIN OTOPARKINDA ...

RENT A CAR

İŞTE BİZİM GÜVERCİN ... HİÇBİR ŞEYDEN HABERİ YOK.... HAYDİ /

KIPIRDAMA BEBEK! YOLUN SONUNDASIN.

LÜTFEN ATEŞ ETMEYİN.

VE BANA BEBEK DEME YİN.

SİZE OKULDA TERBİYE VERMEDİLER Mİ ?.

BENİ ŞAŞIRTIYORSUNUZ!

O KADAR ÇOK GÜRÜLTÜ YAPIYORSUNUZ Kİ BÜTÜN BRUKLİN UYANMIŞTIR...

VE GELİP DİKİZ AYNASININ ARKASINDA DURUYORSUNUZ

BU CÜRETİNİZ KADIN OLDUĞUMDAN MI?..

ACABA UYANINCA TAVIRLARI DEĞİŞECEK Mİ?

BELKİ BAŞKALARI DA VARDIR. BİR AN ÖNCE ÇIKAYIM BURDAN

UMARIM ARABANI KULLANMAYA ÇAKSIN...

SİZİN İÇİN CENAZE ARABASI HAZIRLADIK

DEMEK ÖTEKİLER SAHTEYDİ...

KRAK

O DA NE?..

NEE?

TABANCAN BLUZUMU YAKTI. AMA ALTIMDAKİLER ATEŞE DAYANIKLI.

ÇOK GÜZEL DE BU SEFER SIRA KAFANDA!..

BU KADAR AÇIKLI KONUŞMA

NEE? KİM O?

DOSTUNUZ ÖRÜMCEK ADAM! KOSTÜMÜNDEN TANIMADINIZ MI?

ANLAŞILAN, KARTIMI GÖSTERECEĞİM.

THOOOM!

PEKALA BAYAN-SEN ANLAT BAKALIM.

NEE?. KAÇIYOR! SANKİ HAYATI TEHLİKEDE...

BU OLAYI İZLEYEN BAŞKALARI VARDI VE DURUMDAN DA HİÇ HOŞNUT DEĞİLLERDİ.

HEDEF KAÇIYOR.

ÜÇÜNCÜ KUVVET! HAREKETE GEÇ VE KIZI TEMİZLE.

VE BU EMRE KARŞILIK OLARAK...

UÇAN ARABA! BANA DOĞRU GELİYOR!

BU ARABAYI KULLANDIKLARINA GÖRE ÜST KARARGAH BENİ İSTİYOR...

BU TANK GİBİ ARABAYI DURDURACAK SİLAHIM YOK. YANDIK DEMEKTİR..

PTOO! PTOO! PTOO!

OOO! BENİM ESRAREN-GİZ KADININ PEŞİNDE BİR SÜRÜ ADAM VARMIŞ

KIZIN YAPABİL-DİĞİ TEK ŞEY İSE KAÇMAK...

AMA BEN AĞIMLA BİR ŞEYLER YAPABİLİRİM. O SERSERİLER HE-NÜZ BENİ GÖRME-DİLER.

ÜFF! TAHMİ-NİMDEN DE HIZLIY-MIŞ...

AĞIRLIĞI-MI HİSSET-MEDİLER. RAHATÇA TE-PEYE ÇIKA-BİLİRİM.

HEY! PİLOT EHLİYETİ OLAN VAR MI?

ÖRÜM-CEK ADAM! NE İŞİ VAR BURADA?

SİZİ, BİR BAYA-NI ÖLDÜRMEKTEN ALIKOYACAĞIM. ŞİMDİ SİZE BAKAYIM.

RRRIP

BANA SİLAH MI? HİÇ DOSTÇA BİR DAV-RANIŞ DEĞİL.

KORKMA, ÖLMEZ-SİN. YALNIZCA ÜÇ METRE YUKARDASIN. BİR DAHA DA BANA TABANCA ÇEK-MEZSİN.

DUR ÖRÜMCEK ADAM. BİZ....

THWAK!

UNGH!

GÜZEL... BEN DE BU ARADA SAVAŞ ÇUBUKLARIMI ÇIKARDIM.

CLICK!

İKİ ÇUBUĞU BİRLEŞTİRİNCE HARİKA BİR ATLAMA DEĞNEĞİ OLUR.

HEY, SİZİNLE GELEBİLİR MİYİM?

EĞER BUNU KULLANMAYI BİLMİYORSAN GELME!..

EVET! ŞOFÖR DE ŞU ÇALILIKTA UYUSUN. SEN ŞİMDİ BİRAZ KULLAN ARABAYI.

BENİM ADIM ALAYCI KUŞ.

YARDIMINA TEŞEKKÜRLER.

SONRA KONUŞALIM-KONTROLU KAYBETTİM

BEN KULLANAYIM.

HIM. SANIRIM UZUN ADAYA GİDİYORUZ.

ÇUBUKLARI KOLUNDA SAKLIYORSUN HA.

HAVAALANINDA KİMLERLE DÖĞÜŞÜYORDUK?

BİRKAÇ E.C.B. AJANI İLE.

E.C.B.: ENTERNASYONAL CASUSLUK BİRLİĞİ...

E.C.B. Mİ? DEMEK Kİ SENİN KANUNDAN KAÇMANA YARDIM ET.

TİAA.

ÇABUK GERİ ÇEVİR ARABAYI. BUNU AÇIKLAMALIYIM.

HAYIR, ÖRÜMCEK!

HEY--!

GÖREVİM HER ŞEYİN ÜSTÜNDEDİR. KİMSENİN BENİ DURDURMAMA İZİN VEREMEM.

BEN BU TRENLE GİDİYORUM. SEN BAŞININ ÇARESİNE BAK.

O İNİNCE ARABA YÜKSELDİ VE HIZLANDI. DENİZE DOĞRU GİDİYORUM.

AZ SONRA ATLANTİK TEYİM. BURADA İNMELİYİM. AMA PARAŞÜT KULLANAMAM. ÇOK RÜZGAR VAR. ŞU ORDUGÜMÜZ AĞA İNMELİ...

OOO! RÜZGAR YÖN DEĞİŞTİRDİ BİRDEN...

OLMADI!

WHUMP

ÖRÜMCEK ADAMIN İNİLTİLERİ RÜZGÂRA KARIŞTI.

VE SONRA DA KENDİNDEN GEÇTİ...

TAA Kİ...

AH, BAŞIM! NERDEYİM BEN?

NEW-YORK'TA-SINIZ.

E.C.B.NİN KARARGAHIN-DA-SENİ BULMAK KO-LAY OLMADI...

FURİ!

ADIM DELANDAN. BURANIN BAŞKANIYIM. FURİ İSE YALNIZCA ONUN CANLI BİR ROBOTU.

TAHMİN ETTİM.

BAŞIN DERTTE ÖRÜM-CEK. SAYENDE ÖNEMLİ BİR DÜŞMANI KA-ÇIRDIK...

HAVAALANINDA DÖĞÜ-ŞÜ BAŞLATAN BEN DEĞİLDİM. SİZİN TA-KIM OLDUĞUNU NE BİLEYİM...

HER NEYSE. BU İŞTEN SORUMLUSUN. KENDİNİ TEMİZE ÇIKARMAN İÇİN...

DİNLİYOR MUSUN?

ŞEY, TABİİ... BU ADAM DİK-KATİMİ ÇEK-Tİ. FURİ'YE O KADAR BEN-ZİYOR Kİ...

TAM OLMASI GEREKTİĞİ GİBİ, DEĞİL Mİ? DELAN-DA'NIN BİR PLANI VAR. ŞİMDİ ONU DİNLE.

HADİ, DIŞARI ÇIKIN.

KONUŞMASI BİLE FURİ'NİN AYNI... ŞİMDİ, ELİMİZDEN KUR-TULMAN İÇİN TEK ŞANSIN VAR.

ALAYCI KUŞ'A TUZAK HAZIR-LADIK. SEN DE BİZE YARDIM EDECEKSİN.

İŞLER TERS GİDERSE SEN SİGORTAMIZ O-LACAKSIN.

ÜMARIM BAŞARIR-SIN.

ALAYCI KUŞ KİMDİR?

BİR ZAMANLAR YANIMIZDA ÇALIŞIYORDU O.

YAKINDAN TANIRIZ.

NEE?

BOBBİ MORSE, BİZİM EN ÖNEMLİ KİMYAGERİMİZDİ. AMA KARŞI AJANLARIN AĞINA DÜŞTÜ... VE GÜNEY AMERİKA'DAKİ OPERASYONUMUZU SABOTE ETTİ.

AVCI BAYAN MORSE ROBERTA 11592

O SABOTAJDA BİR KAÇ AJANIMIZ ÖLDÜ.

SONRA ORTADAN KAYBOLDU, O...

DOKUZ AY ÖNCE ALAYCI KUŞ ADIYLE YENİDEN ORTAYA ÇIKIP ÜSLERİMİZDEN BİRİNİ MAHVETTİ.

DOSYALARI DA DAĞITTI.

O GÜNDEN SONRA ÜLKEDEKİ BÜTÜN E.C.B. ÜSLERİNE SALDIRMAYA BAŞLADI.

FAKAT SALDIRMADIĞI TEK ÜS BURASIYDI. ŞİMDİ BURAYA GELİYOR...

VE SENDEN ŞÜPHELENMEDİĞİ İÇİN GÖREVİNİ YAPAMADAN ONU DURDURABİLİRSİN.

GÖREVİ NE?

BU ADAMI ÖLDÜRMEYİ PLANLIYOR

E.C.B.NİN BAŞKANI NİK FURİ...

FURİ'NİN BURADA OLDUĞUNU YAYDIK. BÖYLECE ALAYCI KUŞ, TUZAĞIMIZA DÜŞECEK!

BEN DE ONU YAKALAYACAĞIM.

ÖRÜMCEK ADAM İKİ SAATTİR ALAYCI KUŞ'U BEKLİYORDU. BU ARADA YALNIZ BİR KADIN ORAYA DOĞRU YAKLAŞIYORDU.

BEKLENEN GELİYOR. TAMAM.

YAKLAŞIK, ON DAKİKA SONRA ORADA OLUR...

O ADAMLAR GELİP BANA ÇARPSALARDI, DAHA AZ DİKKATİMİ ÇEKMİŞ OLURLARDI...

DEMEK Kİ BENİ BEKLİYOR BUNLAR...

İÇERİ GİRMEK İNTİHAR OLUR...

AMA NİK FURİ İÇERDEYSE GİRMEK ZORUNDAYIM.

BİZİ

ALAYCI KUŞ, KAPIDA DURARAK ELEKTRONİK BİR AYGIT KULLANDI...

ÇOK İYİ... GİRİŞ FREKANSINI DEĞİŞTİRMEMİŞLER.

SANKİ KENDİ EVİME GİRİYORUM.

UZUN BİR TATİLE GİDECEĞİM.

BURDAN ÇIKARSAM

HIMM! ÇOK GARİP- KORİDORLARDA TEK AJAN BİLE YOK- HER HALDE TEHLİKE BEKLEMİYORLAR.

BELKİ DE...

ŞŞŞT! KAPI AÇILIYOR!

TAMAM- GELİYOR!..

HAYDİ!

BLAM

BUDDA BUDDA

AYIP SİZE NUMARAMI YUTTUNUZ-

WHAM!

NEE? PAL- TOSUYMUŞ SADECE-

UHHH!

DAHA FAZLA CASUSLUK FİLMİ İZLEME HİSİNİZ-

NELER OLUYOR ORADA?

OOO!.. KİM?..

FURİ!

ALAYCI KUŞ!..

YARDIM İS- TEMELİYİM-

FURİ! YOO!..

SENİ BULMAK İÇİN UZAK YOLDAN GEL-DİM- BENDEN KAÇAMAZSIN, FURİ!..

AL BA-KALIM!

OOF! DENGEMİ KAYBETTİM! DÜŞÜ-YORUM!..

VE ŞİMDİ...

YOO! BU FURİ DE-ĞİL. ALDA-TILDIM!

PLANINIZIN SUYU ÇIKMIŞ DURUMDA, BAYAN!..

BU SES!..

ÖRÜMCEK A-DAM! NE İŞİN VAR BURADA?

NE İŞİM Mİ VAR?

BU SABAH BENİ ÖLDÜR-MEK İSTEYEN SEN DEĞİL MİY-DİN? UÇAN ARA-BAYI UNUTTUN MU?

ÖRÜMCEK, İNAN BA-NA, BENİ ÖLDÜRMEYE ÇALIŞ-MADIM SAĞ OLAMAZDIN

BANA NİÇİN KA-RIŞIYORSUN?.. AMA FURİ'YE U-LAŞMAK İÇİN SENİ BİLE DİN-LEMEM.

BAK, BEN BİR YERE YAPIŞTIM MI, BENİ ORADAN İNDİRMEK ZORDUR. SENİN HAKKINDA HER ŞEYİ BİLİYORUM. BURADA NEDEN OLDUĞUNU DA BİLİYORUM...

NİK FURİ'Yİ ÖLDÜREMEZSİN!

İNAN BANA! LÜTFEN BENİ BIRAK!..

YOO! BEN ONA YARDIM ETMEYE ÇALIŞIYORUM

ŞANSIN YOK. DOSYALARINI GÖRDÜM.

DİNLE BENİ! B.C.B.'YE SALDIRIYORDUM. ÇÜNKÜ BU TEŞKİLATTA YOLSUZLUK KOL GEZİYOR.

HEPSİNİ MİKROFİLME ALDIM. İSİMLER, YERLER, TARİHLER... BUNLARI FURİ'YE ULAŞTIRACAĞIM. BU İŞİN ÜSTESİNDEN GELİR. BAK. FİLM, SAĞ KÜPEMDE...

ANİDEN...

PRRRP PRRP

DUYMAK İSTEDİĞİM BUYDU, HAYATIM.

ÖRÜMCEK ADAM. ALAYCI KUŞUN DELİLLERİ SAKLADIĞI YERİ SÖYLETTİĞİN İÇİN TEŞEKKÜRLER. AMA NE YAZIK Kİ İKİNİZİ DE ÖLDÜRECEĞİM.

İĞRENÇ YARATIK!

SÖYLE! DELANDEN, HAKKINDA NELER BİLİYOR?
ŞEYTAN PENÇEM OLMASAYDI BİLE SAVAŞ ELBİSEMLE ASLA YARIŞAMAZDIN, ÖRÜMCEK ADAM...
ŞİMDİ ANLADIN MI?
UHHHH!
NE EL VARMIŞ! CEREYAN ÇARPMIŞA DÖNDÜM.
AYIK MISIN HÂLÂ? ÇOK DAYANIKLIYMIŞSIN, ÖRÜMCEK!
SENİ ÖLDÜRECEK ZAMANIM YOK. ONUN İÇİN GAZLA BAYILTACAĞIM!..
ALAYCI KUŞ'UN HESABINI GÖRÜP GELİYORUM.
WUMF
ONU YERE YAPIŞTIRARAK İŞİMİ KOLAYLAŞTIRDIN.
AMA BAK.
SİLAHLARIM ELİMDE!
ALEYHİMDEKİ DELİLLERİ YOK ETTİM. ŞİMDİ SIRA SANA GELDİ.
O ÇUBUKLARI ŞEYTAN PENÇEMLE KÜL EDERİM.
KÜPELERİN GİBİ...
ARRRGH!
ZAT

BU CİNAYETİ NASIL AÇIKLAYACAKSIN, DELANDEN?

KAÇIRDIM.

GÜZEL. BENİ YAPIŞTIRAN AĞIN ÜSTÜNE DÜŞTÜN

İKİYE KARŞI TEKSİN. BİR ŞEY YAPABİLECEĞİNİ SANMIYORUM.

DALGA GEÇME! TAM TEÇHİZATLI BİR E.C.B. AJANIYIM.

BOŞVERSENE: BEN DE SENİNLE AYNI EĞİTİMİ GÖRDÜM.

ELDİVENİNDEN UZAK DURACAK KADAR HIZLIYIM.

DİĞERLERİNDEN NASIL KAÇACAKSIN?

SÖYLER MİSİN?

ALDATILDIN DOSTUM.

BEN BUNU ALAYIM DİYE, O SENİ OYALIYORDU.

ŞUNA BAK! ELİNDEN ÇIKAR ÇIKMAZ ELDİVEN ENERJİSİNİ KAYBETTİ...

KRAK

ARTIK ONU KULLANAMAZSIN.

SİZİ UYARMIŞTIM - BENDE DAHA ÇOK SİLAH VAR!..

ÖRNEĞİN BU ŞOK DALGALARI...

ÖRÜMCEK HİSLERİMLE KAÇABİLDİM, AMA DALGALAR BENİ İZLİYOR.

EVET ARKADAŞLAR, OYUN BİTTİ-YALNIZ CİNAYETLERİMİ HAKLI GÖSTERECEK BİR AYRINTI KALDI...

TÜM PERSONELE...ALAYCI KUŞLA ÖRÜMCEK ADAM BİRLEŞEREK BURAYA SALDIRDI-

GÖRDÜĞÜNÜZ YERDE VURUN!

BU EMRİ BEN YERİNE GETİRECEĞİM!

AAH! ELİM!

OLAMAZ! FURİ BANA ATEŞ EDİYOR!

BÖYLE PROGRAMLAMAMIŞTIM BEN-

ŞANSINA KÜŞ!

BEN ROBOT DEĞİLİM!

GERÇEK FURİ'YİM.

BEN ONU BAĞLAYAYIM DA SİLAHLARINA ERİŞEMESİN. SENİ O ZAMAN DİKKATLE DİNLER-

UZUN ZAMANDIR SENİ İZLİYORDUM DELANDEN. YAPTIKLARINI BİLİYORDUM-

ROBOTUMU YAPTIĞINDA ONUN YERİNE GEÇTİM. ÖRÜMCEK BENİ TANIYINCA DA---

-ONU DA PLANIMA ORTAK ETTİM. BÜTÜN KONUŞMALARINI DA BANDA ALDIM. YALNIZ MİKROFİLMİN YANMASINA ÜZÜLDÜM...

AMA ALAYCI KUŞUN BULDUKLARINI BULABİLİRİM.

İŞTE ORADA!..

BUNA GEREK YOK FURY.

O FİLMİN KAYBOLACAĞINI DÜŞÜNÜP İKİ KOPYA YAPTIM.

BÜTÜN YOLSUZLUKLAR, O FİLMDE...

BRATATATA

DURDURUN

DURUN! ATEŞ ETMEYİN.

TANRIM! EMRİ İPTAL ETMEYİ UNUTTUK...

ŞİMDİ İPTAL OLDU. NEREDEYSE ALAYCI KUŞ DA İPTAL OLUYORDU.

HEMEN HASTANEYE YETİŞTİRİRSEK İYİLEŞEBİLİR.

ÖZÜR DİLERİZ. AMA EMİRLERİ UYGULUYORDUK.

HA, EVET. SİZ GÖREVİNİZİ YAPTINIZ.

HEPİMİZ GÖREVİMİZİ YAPIYORDUK. AMA PAHALIYA PATLADI.

GVAN, SEN BURAYI TEMİZLE. VE DELANDEN'İ BAĞLA...

E.C.B. AMAÇLARINDAN SAPTI...

VE BU BAYAN BANA BUNLARI SÖYLEMEK İSTERKEN...

..HAYATINI KAYBEDİYORDU... HEPİMİZ ONA TEŞEKKÜR BORÇLUYUZ.

BU MACERANIN SONU

BEYİN KURDU

Mega Macera

HAYIR! YEDİNCİ KATTAN DÜŞÜP YERE ÇAKILMASI YOKTU HESAPTA!..

EĞER ÖLÜRSE, PLANLADIĞIM İNTİKAMI ALAMAM!

PÖF! AĞRI AZALDI AMA ÖRÜMCEK HİSLERİM DAVUL GİBİ ÇALIYOR!.. SANKİ HER YÖNDEN SALDIRIYA UĞRAYACAKMIŞIM GİBİ!..

AMA EĞER BİR AN EVVEL AĞ İPİMİ BİR YERE BAĞLAMAZSAM, SORUNLARIMLA İLGİLENEMEYECEĞİM!..

THWIP

UMARIM AĞIMI HEDEFE ATARKEN ELİM DE BEYNİM GİBİ SALLANMAZ... YOKSA KALORİMİ BOYLARIM!..

TANRIM! İPİ YETERİNCE GERGİN YAPAMAMIŞIM!

TEK ŞANSIM YANA DÖNÜP MESAFEYİ UZATABİLMEMDE!..

WHAM!!

OFF!.. ÇAMDAN İÇERİ GİRERKEN SOĞAN GİBİ DOĞRANMADIĞIMA ŞÜKRETMELİYİM!..

...FAKAT ŞU ANDA BAŞIM ÖYLE BİR AĞRI İÇİNDE Kİ, DİĞER ALTERNATİF BAYAĞI HOŞ GELİYOR KULAĞIMA!

BÖYLE ACI DUYMAMIŞTIM HİÇ!..

ÜZÜLME DUVAR SÜRÜNGENİ! SENİ HIRSIZLIĞA TEŞEBBÜSTEN TUTUKLADIKTAN SONRA...

...BİR KAÇ TANE ASPİRİN YERİRİZ!

NE?

ELLERİNİ KALDIR BAYIM!

DİKKAT EDİN ÇOCUKLAR! ÖRÜMCEK ELBİSEMDE KURŞUN DELİĞİ AÇILMASINDAN HOŞLANMAM...

...ÖZELLİKLE ÜZERİMDEYKEN!

ŞU ANDA POLİSLE DALAŞMAYA HİÇ NİYETİM YOK! EN İYİSİ TABANCALARINI AĞLA KAPATIP TÜYMEK:...

AAAGHH!

BENİ DUYUYOR MUSUN, ÖRÜMCEK ADAM?.. HİÇ KİMSENİN PLANLARIMI BOZMASINA İZİN VERMEYECEĞİM!..

ÖLDÜR ONLARI!

ŞUNUN GELİŞİNE BAK! ÖRÜMCEK ADAM BU KEZ KAN AKITMAYA GELİYOR!..

BİZİM KANIMIZI!

WHAMM

AMAN TANRIM!

NE OLUYOR BANA? EĞER SON YUMRUĞUMDA BAYILMASALARDI, ÖLDÜREBİLİRDİM ONLARI!

YOKSA AKLIMI MI KAÇIRIYORUM?

TABİİ Kİ HAYIR ŞEFİL YARATIK! SADECE O ORGANININ KONTROLUNU KAYBETTİN!..

ŞANCI! YİNE GELDİ!.. AMA ARTIK NE OLDUĞUNU ANLADIM!..

BİR BEYİN VAMPİRİ BENİ ESİRİ HALİNE GETİRMEK İÇİN ELİNDEN GELENİ YAPIYOR!..

AMA BAŞARAMAYACAK!

BEN İNSANIM!.. KUKLA DEĞİL!

EĞER HER İSTEĞİME BU KADAR KOLAYLIKLA BOYUN EĞMESEYDİN, BU SÖZÜNE BELKİ İNANABİLİRDİM, ÖRÜMCEK ADAM!.. ŞİMDİ, GİT KENDİNİ DUVARA VUR!

UNNNNH!

DİKKAT ET, ÖRÜMCEK! EĞER İSTESEYDİM, DUVARDA KEMİKLERİN TOZ HALİNE GELİNCEYE DEK KENDİNİ ÇARPMANI EMREDEBİLİRDİM!..

LMARİM, TEŞEKKÜR ETMEMİ BEKLEMİYORSUN!..

KATİYEN! YALNIZCA SENİNLE HESAPLAŞACAĞIM YERE KADAR DÜŞÜNCELERİMİ İZLEMENİ İSTİYORUM!.. YAPTIĞIN YANLIŞIN İNTİKAMINI ORADA ALACAĞIM!..

YOLA ÇIKTIM BİLE!..

İNŞALLAH SİGORTA TAKSİDİNİ ÖDEMİŞSİNDİR!..

MANHATTAN'DAN KLİENS'E VARANA KADAR, ÖRÜMCEK ADAMI SARAN GÜVEN DUYGUSU PARÇALANMIŞTI BİLE...

HEDEFE VARINCA...

BURASI FLAŞ TOMSON'UN MAHALLESİ... AMA SANKİ TERKEDİLMİŞ BİR HALİ VAR!..

BU İŞ HİÇ HOŞUMA GİTMEDİ!..

BURADAKİ BİNALAR SENELER ÖNCE YIKILMIŞ, YERİNE YENİ APARTMAN KATLARI İNŞA EDİLMİŞTİ!..

APARTMAN KATLARINI GÖRDÜĞÜME EMİNİM!

PEKİ BU ESKİ DÖKÜNTÜ OTEL NASIL KALMIŞ BURADA?.. RÜYA DA GÖRMÜYORUM!

SEN!

HOŞGELDİN, ÖRÜMCEK ADAM!

ROL YAPMAYI BI RAK, ÖRÜMCEK ADAM!.. YOKSA DİĞER APTALLARIN BANA YAKIŞTIRDIKLARI İSMİ KULLANMAYA KORKUYOR MUSUN?

BEYİN KURDU!

İSTERLERSE CİMİ KARTIR DESİNLER! BU GECE BANA YAPTIĞIN BEYİN EZİYETİNİN HESABINI SORMAYA GELDİM BEN!

BİR DAHA ASLA DENEMEYECEKSİN, ANLADIN MI ?..

THWIP

THWIP

BU İŞİ NASIL BAŞARACAKSIN, KIZGIN DELİKANLI?..

ELİNDEKİ EN İYİ SİLAHI, AZ BİR ENERJİ SARFEDEREK ETKİSİZ KILABİLİRİM!..

GÜCÜMÜ HİSSET TE... HİLKAT GARİBESİ OLARAK DOĞAN BİRİNİN BÜYÜDÜKÇE NASIL DAHA DA KORKUNÇ OLDUĞUNU ANLA!..

SMASH

"BANA PARAZİT MEDYUM DİYORLARDI ÇÜNKÜ GÜÇÜMÜN ETKİSİ ALTINA ALDIĞIM İNSANLARIN AKIL VE GÜÇLERİNİ KENDİMDE TOPLAYABİLME YETENEĞİM VARDI...„

"BÜTÜN İSTEDİĞİM O İNSANLARIN HİS VE DÜŞÜNCELERİNİ KULLANARAK RAHAT RAHAT YAŞAMAKTI...„

"SONRA SEN GELDİN...KAFAN ÖYLESİNE ŞİDDETLİ DUYGULARLA DOLUYDU Kİ, SENİ BEYNİMDE HİSSEDİYORDUM...„

"SENİ DUYMAMAK İÇİN YOK ETMEYE KARAR VERMİŞTİM...AMA ÖNCE SEN SALDIRMIŞTIN...„

"ARTIK HİÇ BİR ŞEY DUYAMIYORDUM....„

"SONRA NE OLDUĞUNU ANIMSIYOR MUSUN? SANKİ KÖR OLMUŞ GİBİYDİM... KARAMA YURURKEN, BEYİNLERİYLE BENİ BESLEYEN İNSANLARLA OLAN BAĞLANTIYI KOPARMIŞTIN...„

"ŞİMDİYE KADAR HEP YALNIZ BİRİYDİM... AMA O AN DUYDUĞUM ACIYI ASLA UNUTMAM... ETRAFIM İNSANLARLA DOLUYDU AMA YAŞAMAM İÇİN GEREKLİ OLAN DÜŞÜNCE NAKLİNİ GERÇEKLEŞTİREMİYORDUM...„

"ADETA ÖLÜME TERKEDİLMİŞTİM...„

"GİTTİKÇE ZAYIFLIYORDUM... YETKİLİLER BENİ EN YAKIN HASTAHANEYE YATIRDILAR... ÖLÜMÜMÜ ÖNLEYEBİLMİŞLERDİ AMA..."

"...AYAĞA KALKMAMI SAĞLAYAMAMIŞLARDI..."

"AYLARCA YATTIM HASTAHANEDE... YANIMDAKİ MAKİNELER BENİ BİTKİSEL OLARAK YAŞATIYORDU... DOKTORLAR ÖYLE KALACAĞIMI SANIYORLARDI... AMA BU KÖR OLASICA ZAYIFLIĞA YENİLMEYECEKTİM..."

"VÜCUDUM İŞE YARAMIYOR OLABİLİRDİ... AMA İRADEMİ KULLANIP BÜTÜN GÜCÜMÜ BEYNİMDE TOPLAMAYA ÇALIŞTIM..."

ORADA YENİ BİR GÜÇ KEŞFETTİM..! DAHA ÖNCE FARKINDA OLMADIĞIM BİR GÜÇ! DİĞER İNSANLARIN, BEYİNLERİNDEN TAM ANLAMIYLA YARARLANMALARINI ENGELLEYEN BÜTÜN MANİALARI AŞMIŞTIM..!

YENİDEN DOĞMUŞTUM..!

"ARTIK ÖZGÜR OLMALIYDIM..."

"AMA BENDEN ÇOK DAHA AŞAĞI BİR SEVİYEDE OLAN İNSANLAR ARASINDA YAŞAMA ÖZGÜRLÜĞÜNÜN NE ANLAMI VARDI Kİ?..."

"YİNE YALNIZDIM... HİÇ BİR İNSANIN OLAMAYACAĞI KADAR YALNIZDIM..."

BENİ BU CEHENNEM YAŞAMINA İTEN SENDİN, ÖRÜMCEK ADAM!

ZAK!

AARRGH!

BEYİNCİ KONUŞURKEN ZAMAN KAZANIYORUM DİYE SEVİNİYORDUM?... AMA HİKAYESİ ÇABUK BİTTİ!..

YENİ BİR SALDIRI DAHA GELİYOR!..

KENDİNİ HAZIRLA ÖRÜMCEK! ZAMANIN GELDİ! CEZAN SENİ BEKLİYOR!..

AHH!

TAM BİR DÜŞÜŞ DEĞİLDİ! DEMEK Kİ BEYİNCİ AŞAĞIDA BANA BAŞKA SÜRPRİZLER HAZIRLADI!..

KLEK KLEK KLEK KLEK

HMMM... BU TARAFA KORKUNÇ BİR ŞEY GELİYOR!

SADECE BİR KADINMIŞ! SANKİ BİR ŞEYDEN KORKMUŞ GİBİ!..

ÖRÜMCEK ADAM!

ALLAHA ŞÜKÜR Kİ SENSİN!

BU BEYİN KURDUNUN MELODRAMINDAKİ ROLÜNÜZ NEDİR, SÖYLER MİSİNİZ BANA?

ADIM DR. JOY FİLİPS!.. BAY TURNER... YANİ BEYİN KURDU... BENİM HASTAMDI... HASTAHANEDEN KAÇMADAN ÖNCE!..

BEYİNCİ'NİN İĞRENÇ OYUNLARINA ALIŞMALISIN, DOKTOR!..

GÖRDÜĞÜN GİBİ...

YOOO!..

TANRIM!

HEMEN KAÇ, DOKTOR! AĞIM BU CANAVARLARI TUTAR MI BİLMİYORUM!..

A...AMA...

KAÇ DEDİM!

BİRİ ÖRÜMCEĞİN ELİNDEN KAÇTI...

...BENİM PEŞİMDEN GELİYOR!..

BU ARADA...

IHHH! GALİBA MİKİ AKŞAM YEMEĞİ İÇİN BENİ SEÇTİ! ONU HAYAL KIRIKLIĞINA...

...UĞRATMAK İSTEMEZDİM AMA...

...YENGEM BENİ BİR FAREYE YEMEK OLAYIM DİYE YETİŞTİRMEDİ...

EEEE

DOKTOR!

DR. FİLİPS KORKUYLA TAŞA YASLANMIŞTI... KORKUNÇ YARATIĞIN NEFESİNİ ENSESİNDE HİSSEDİYOR; GİC ŞAYAN DİŞLERİ KULAKLARINI TIRMALIYORDU...

ÖLÜMÜN ÇOK YAKIN OLDUĞUNU SANIYORDU...

BİR KAÇ DAKİKA DAHA GEÇSEYDİ, BU GERÇEKLEŞEBİLİRDİ.

ÖRÜMCEK ADAM.'

MÜCADELE KORKUNÇTU...

...AMA KISA SÜRMÜŞTÜ...

PAK

İYİ MİSİN, DOKTOR? PEK İYİ GÖRÜNMÜYORSUN!

İYİ... İYİYİM.!.. SANIRIM NELER OLDUĞUNU ANLADIM!.. BEYİN KURDU ÇOCUKKEN BİR FARE TARAFINDAN ISIRILMIŞ!..

ANLAYAMADIM DOKTOR!

BEN PSİKOLOGUM! HASTAHANE YETKİLİLERİ, BEYİN KURDU'NUN ÖZEL BAZI SORUNLARI OLDUĞUNU FARKEDİNCE, BENDEN ONA YARDIM ETMEMİ İSTEDİLER!..

TEDAVİ PEK İYİ GİTMİYOR!

BAY TURNER SON DERECE SORUNLU BİR İNSAN... BİZ ONUN HAKKINDA NE BİLİYORSAK, O DA KENDİNİ O KADAR TANIYOR!.. EĞER ONUN ZİHİNSEL RESMİNİ ÇİZMEK GEREKİRSE...

YANİ ONUN DİMAĞINDA MI HAPSOLDUK?..

KORKARIM BİZİ DAHA KÖTÜ ŞEYLER BEKLİYOR!..

SANKİ BU LAFI BEKLİYORMUŞ GİBİ...

DOKTOR... BU RÜZGAR NEREDEN GELİYOR?

CEVAP YOKTU...

...YALNIZCA KORKUNÇ BİR FIRTINANIN SESİ VARDI...

BOZ KOW!

KORKUNÇ RÜZGAR, KENDİNDEN GEÇEN ÇİFTİ KALDIRIP, BÜYÜK BİR MERAK VE İŞTAHLA KENDİLERİNİ BEKLEYEN YARATIĞA DOĞRU...

... GÖTÜRÜYORDU...

DEMEK KENDİNİZE GELDİNİZ! GÖRÜNÜŞÜM SİZİ ŞAŞIRTTI GALİBA?..

YENİDEN DOĞUŞUM MU SİZİ HAYRETLER İÇİNDE BIRAKTI YOKSA?..

TANRIM!

DOKTOR... NE OLUYOR BURADA?

KORKTUĞUM BAŞIMA GELDİ!

BEYİN KURDU KENDİNİ BÖYLE GÖRÜYOR... DİĞER İNSANLARDAN APAYRI BİR YARATIK OLARAK... BU YABANCILIĞI YENMEK YERİNE, KENDİNİ TAMAMİYLE BIRAKMIŞ!..

ONA YARDIM ETMELİYİZ!

YOKSA İNSANLIĞINI TAMAMİYLE KAYBEDECEK!..

BEYİNCİ ŞU ANDA BUNU HİÇ DÜŞÜNMÜYOR, DOKTOR!..

ŞİMDİ BİZİ YOK ETMEKLE MEŞGUL!

ZAKK!

NEDEN OLMAYAYIM, AĞCI?.. SENDEN NE KADAR NEFRET ETTİĞİMİ BİLİYORSUN! BÜTÜN İNSANLARDAN NEFRET EDİYORUM!..

BU DÜNYAYI BENİMLE PAYLAŞMAYA LAYIK OLMAYAN İNSANLARI NEDEN İMHA ETMEYEYİM?..

ÖZÜR DİLERİM LAPA BEYİNLİ, AMA SİNİR HASTALARIYLA FELSEFE TARTIŞMASINA GİRMEM BEN...

SIRAKK

ZAK!

...SENİN GİBİ KARIŞIK SORUNLARI OLAN BİRİNE NE KADAR ACIRSAM ACIYAM...

"LAYIK OLMAYAN İNSANLARI İMHA ETMEK" FİKRİ MİDEMİ BULANDIRDI...

...VE BENİ ÇILGINA ÇEVİRDİ!..

BOOM

APTAL! BÖRDÜĞÜN PROTOPLAZMA ŞEKLİ BEYNİMİ MUHAFAZAYA YARIYOR!..

UNGH!

SALDIRARAK BİR ŞEY YAPAMAZSIN ONA!

ZELZELE KADAR KUVVETLİ TİTREŞİMLER GÖNDERİYOR BEYNİYLE..:.

"DURUMU DAHA DA KORKUNÇ HALE SOKMAK İÇİN "DOKTOR AHTAPOT" UN GÖRÜNTÜSÜNÜ TAKLİT EDİYOR!

KAÇAMADIM!

YAKALADI BENİ!

YOKSA ŞÜPHEN Mİ VARDI? SENİN HIZIN BİLE, DÜŞÜNCE HIZI YANINDA SOLDA SIFIR KALIR!..

OLABİLİR... AMA DOSTUNUZ ÖRÜMCEK ADAMI YAKALAMAKLA, ONA TUTUNMAK ARASINDA...

...BÜYÜK FARK VARDIR!..

SPLOK!

AKILLANMIYACAKSIN!

ARRGH!

SANA BEYNİN YOLUYLA SALDIRIYOR! ONU FİZİKİ YOLDAN YENEMEZSİN, ÖRÜMCEK ADAM!..

ONA İNSAN OLDUĞUNU HATIRLATMALISIN!

BEYİN KURDU DÜŞÜNCELERİMİ OKUDUĞUNA GÖRE BEN DE ONA AYNI ŞEKİLDE SALDIRABİLİRİM!..

ACABA O KADAR YAŞAR MIYIM?..

ŞANMAM, ÖRÜMCEK ADAM!

NE DE OLSA, SADECE BİR İNSANSIN!

NNUUNNFF!

YA SEN KENDİNİ NE SANIYORSUN, SOYTARI? CANIN İSTEDİĞİ ZAMAN İNSAN NEŞİNİ YOK EDEBİLECEĞİNİ Mİ SANIYORSUN?..

SEN DE BEŞİKTEN MEZARA BİR ZAVALLI İNSANLARLA AYNI KADERİ PAYLAŞMAK ZORUNDASIN!..

ANNEN BABAN HİÇ ANLATMADI MI SANA BUNLARI?..

ANNEM BABAM MI? NASIL ONLARIN ADINI AĞZINA ALIRSIN SEN?..

ARRRH!

ONLARIN ÖLÜMÜNDEN BEN SORUMLU DEĞİLİM! HENÜZ BİR ÇOCUKTUM!

ONLARIN GÜCÜNÜ ALMAK İSTEMEMİŞTİM!..

ONLARI ÖLDÜRMEYİ DÜŞÜNMEMİŞTİM!

BAŞARDIN, ÖRÜMCEK ADAM! ONU SARAN KABUĞU KIRDIN!.. SUÇLULUK KOMPLEKSİNİ YENDİN!

ŞANSIM VARMIŞ! KEMİKLERİM, BASKETBOL POTASI OLARAK KULLANILMIŞ GİBİ SIZLIYOR!..

BAK! YİNE İNSAN KILIĞINA BÜRÜNDÜ!

ANNESİ BABASI...

ONLARI DÜN GİBİ HATIRLIYORDU... HAYALLERİYLE, GÜÇ KIRIKLIKLARIYLA, ÜZÜNTÜLERİYLE, SEVİNÇLERİYLE...

O DA BİR İNSANDI...

ANİDEN GÖZLERİ AÇILMIŞ BİR KÖR ADAM GİBİ GÖKYÜZÜNE BAKTI...

...VE SONRA YOK OLDU...

HEPSİ BİTTİ, JOY!.. GERÇEKTEN BİTTİ...

...VE ONU EBEDİYEN YİTİRDİM!..

SABAH TER İÇİNDE UYANDIĞINDA HEPSİNİN BİR KABUS OLDUĞUNU DÜŞÜNDÜ PETER...

NEREDEYSE İKNA EDECEKTİ KENDİNİ...

NEREDEYSE...

GERÇEĞİ KABUL ET, PARKER! SABAHIN BEŞİNDE KOSTÜMÜNÜ HAVALANDIRMAYA ÇIKMADAN HERHALDE!..

BU GECE NELER OLDUĞUNU ÖĞRENMELİSİN! YOKSA ASLA RAHAT UYUYAMAZSIN!..

MANHATTAN PSYCHIATRIC HOSPITAL

GERÇEĞİ BİR TEK KİŞİDEN ÖĞRENEBİLİRSİN!..

AZ SONRA...

İŞTE BEYİN KURDU ORADA.. SAVAŞIMIZDAN SONRA BURAYA GETİRİLDİĞİNİ DUYMUŞTUM... YANINDAKİ JOY FİLİP OLMALI!..

NİYE HEMŞİRE ÖNLÜĞÜ GİYMİŞ?

YARIN GÖRÜŞÜRÜZ, VİLYAM!.. UNUTMA! PSİKOLOJİ IMTIHANINA HAZIRLANMAMA YARDIM ETMEYE SÖZ VERMİŞTİN!..

ÇIKIYOR... ŞİMDİ "VİLYAM"A BİR KAÇ SORU SORABİLİRİM!..

SOR BAKALIM, ÖRÜMCEK ADAM!..

DEMEK DÜŞÜNCELERİMİ OKUYABİLİYORSUN? BUNU TAHMİN ETMELİYDİM!..

BU GECE NELER OLDU, TURNER? GERÇEK MİYDİ YOKSA BİR KABUS MU?..

BEN DE PEK EMİN DEĞİLİM!.. RÜYA OLAY! HAKKINDA O KADAR AZ ŞEY BİLİYORUZ Kİ... RÜYANIN NEREDE BİTTİĞİNİ, GERÇEĞİN NE ZAMAN BAŞLADIĞINI KİM SÖYLEYEBİLİR Kİ?.. FAKAT BU AKŞAM HER NE OLDUYSA...

BENİM YENİDEN DÜNYAYA DÖNMEMİ SAĞLADI!

ÇÜNKÜ O KABUSTA SORUNLARINLA KARŞI KARŞIYA GELDİN!..

ÇÜNKÜ ONLARI YENDİM, ÖRÜMCEK ADAM...

...SENİN YARDIMINLA..!

SENİ KARIŞTIRMAK İSTEMEZDİM, AMA RÜYALARININ KONTROLÜ BENİM ELİMDE DEĞİL Kİ!..

PEKİ YA HEMŞİRE?

İNSANLIĞA KÖTÜLÜKLE CEVAP VERMEM BEN!.. DÜN GECEKİ KABUSU HATIRLAMIYOR..!

BU GECE BİR ŞEY ÖĞRENDİM... SENİN SENELERDİR BİLDİĞİN BİR GERÇEĞİ:

GÜÇLE BİRLİKTE SORUMLULUK GELİR!..

HAYATIMDA İLK KEZ... BU MESULİYETİ KABUL ETMEYE HAZIRIM..!

BİLİYOR MUSUN, TURNER... BURAYA DUVARA RESMİNİ ÇIKARMAK İÇİN GELMİŞTİM!.. AMA GEREK KALMADIĞINI GÖRÜYORUM..!

İYİ ŞANSLAR!

SANA DA İYİ ŞANSLAR... DOSTUM..!

BU MACERANIN SONU

Ağustos 1993